



## Índice de Expectativas del Consumidor – Agosto 2011

### LAS EXPECTATIVAS DE LOS CONSUMIDORES AUMENTA 6,2% EN JULIO

En agosto, el Índice de Expectativas del Consumidor (IEC) crece 5,2%. El Índice se ubica 7,3% por encima del valor de un año atrás y es 21,6% mayor que el promedio del año 2010, respectivamente. Se observa un comportamiento heterogéneo entre los subíndices. El de Expectativas de Consumo se mantiene estable, en tanto el de Expectativas Económicas aumenta 11,2%. La variación positiva del Índice es impulsada por una suba importante del componente que mide las expectativas de aumentos de precios y del que mide las expectativas económicas personales vs el año anterior.

**P2 - Expectativas económicas personales a 1 año**

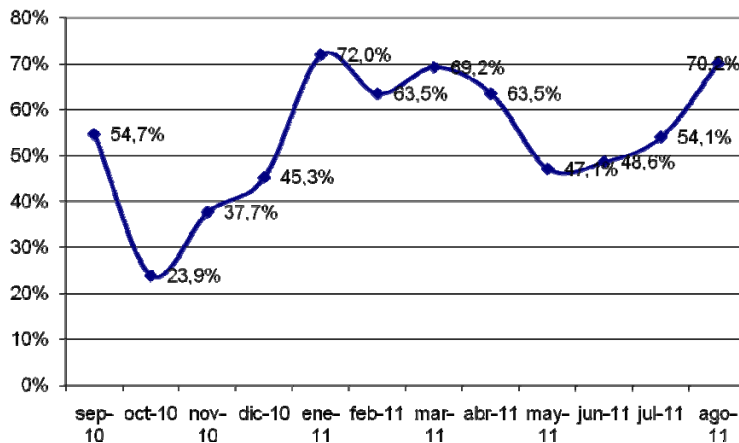

En esta medición, el componente que captura las expectativas al alza de los precios en el próximo año muestra un importante crecimiento de 74,6%; asimismo la percepción del encuestado respecto de su situación económica actual en términos de la de hace un año atrás muestra una importante suba de 22,1%, en tanto las expectativas de su situación económica individual en los próximos doce meses crecen por 3er mes consecutivo, este mes

aumentan 10,4%. Las expectativas relacionadas a la compra de Casa muestran una tendencia muy irregular, este mes cae 4,9%. Luego de mostrar un importante crecimiento el mes anterior, las expectativas de compra de Electrodomésticos disminuye 12,7%.

Las expectativas sobre la situación económica del país para el próximo año muestran una leve suba de 3,6%. Por otro lado, las opiniones de los encuestados acerca de las condiciones económicas del país en términos de la de un año atrás muestran crecimiento por segundo mes consecutivo, en este mes sube 22,9%.

En términos generales, se observa un estancamiento de las expectativas de consumo, mientras que se visualiza una mejora en cuanto a las Expectativas hacia el futuro.

ÍNDICES:

	Expectativas Consumo			Condiciones Económicas			
agosto 2011	P1	P5	P6	P2	P3	P4	
Positivas	29,3%	13,8%	40,2%	33,2%	30,5%	2,5%	
Negativas	30,8%	55,0%	39,4%	20,9%	32,5%	79,1%	
	0,985	0,588	1,008	1,123	0,980	0,234	<b>IEC</b>
Vs. 1 año atrás	7,3%		2,686	4,8%	10,1%	1,288	1,772
Vs. Mes anterior	5,2%		2,581	0,0%	11,4%	2,337	4,918

	julio-11	agosto-11	Var. vs. mes anterior	Var. vs. año anterior
P1 - Situación econ. personal vs. 1 año atrás	0,807	0,985	22,1%	17,7%
P2 - Expectativa personal a 1 año	1,017	1,123	10,4%	6,4%
P3 - Cond. económicas país en 1 año	0,946	0,980	3,6%	8,3%
P4 - Precios en 1 año	0,134	0,234	74,6%	-6,0%
P5 - Compra casa	0,618	0,588	-4,9%	1,9%
P6 - Compra electrodomésticos	1,155	1,008	-12,7%	15,7%

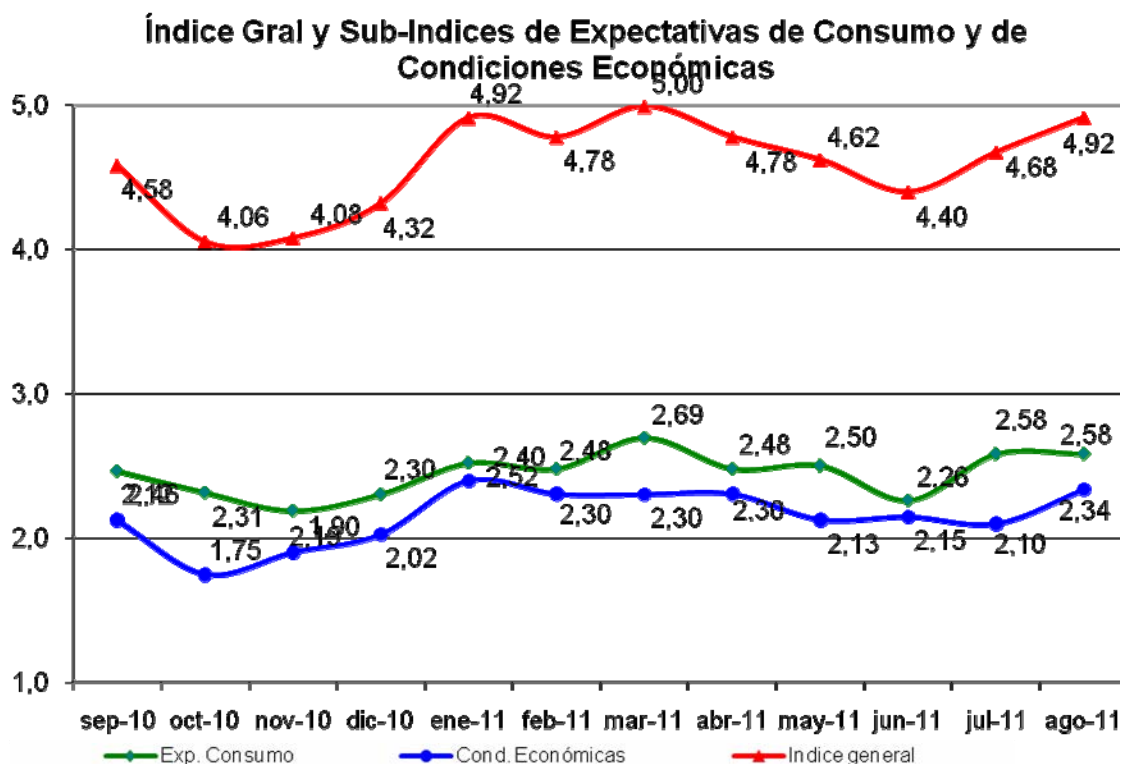



### Confección IEC

El Índice de Expectativas del Consumidor, se construye a partir de las siguientes preguntas:

X1 = ¿Cómo es su situación económica personal con relación a un año atrás: diría que mejoró, se mantiene igual o empeoró?

X2 = ¿Qué cree que ocurrirá con su situación económica personal dentro de un año: cree que mejorará, se mantendrá igual o empeorará?

X3= ¿Cómo cree que será la situación económica del país dentro de un año: mejor, igual o peor que la actual?

X4= ¿Qué cree que sucederá con los precios en general en los próximos 12 meses: van a subir, se mantendrán estables, van a bajar?

X5= ¿Cree que es un buen momento para comprar una casa?

X6= ¿Cree que éste es un buen momento para realizar compras como por ejemplo electrodomésticos?

### Índice de Expectativas del Consumidor

Para calcular el Índice de Expectativas del Consumidor (IEC), primero se calculan los valores relativos (el porcentaje de respuestas positivas menos el porcentaje de respuestas negativas, más 100) para cada una de las 6 preguntas (ver preguntas listadas abajo). Usando la fórmula siguiente, se suman los 6 valores relativos y se dividen por el valor del período base.

$$IEC = \frac{(X1+X2+X3+X4+X5+X6)}{2.775}$$

### Sub-índice de Sensibilidad del Consumidor y Sub-índice de Condiciones Económicas

Para calcular ambos Índices se utiliza el mismo procedimiento que en el caso anterior.

$$ISC = \frac{(X1+ X5+ X6)}{0.961}$$

$$ICE = \frac{(X2+ X3+ X4)}{1.814}$$

### Ficha Técnica IEC

- ❖ Universo: Población general de Capital Federal y Gran Buenos Aires mayor de 18 años.
- ❖ Tipo de encuesta: Telefónica.
- ❖ Características de la muestra: Aleatoria para la selección de las características y números telefónicos.
- ❖ Tamaño de la muestra: 400 casos
- ❖ Error estadístico: +/- 5%
- ❖ Fecha del trabajo de campo: 14 de agosto de 2011