



Índice de Expectativas del Consumidor – Mayo 2011

EL INDICE DE EXPECTATIVAS DEL CONSUMIDOR DESCENDE 3,3%. EL SUBÍNDICE DE EXPECTATIVAS ECONÓMICAS CAE 7,8%, MIENTRAS QUE EL DE CONSUMO CRECE LEVEMENTE (0,9%)

En la medición del mes de mayo, el Índice de Expectativas del Consumidor (IEC) experimenta una caída de 3,3%, sin embargo es 15,8% mayor que un año atrás; respecto al promedio del año 2010 es 14,3% mayor. El subíndice de Expectativas de Consumo crece levemente (0,9%) en tanto el de Expectativas Económicas desciende 7,8%, encontrándose este registro 5,3% por encima del valor correspondiente a igual mes del año anterior y 11,2% por sobre el promedio de 2010.

P1 - Situación económica personal vs. 1 año atrás

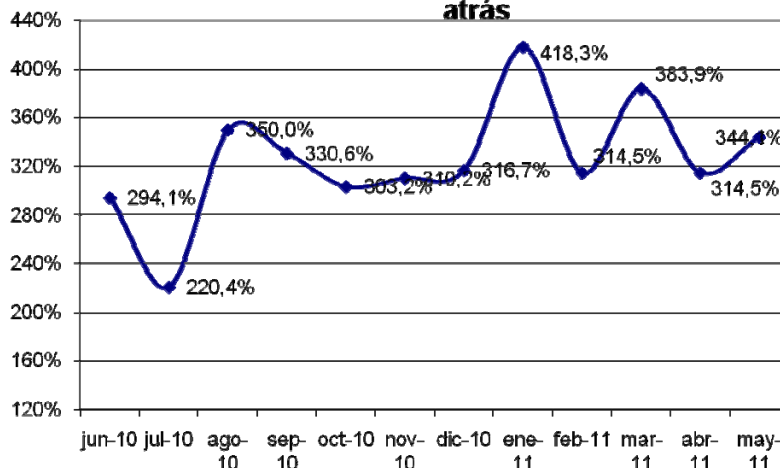

La variación negativa del subíndice de Condiciones Económicas es impulsada por una caída significativa en los componentes que miden las Expectativas Económicas Personales y del País para el próximo año.

En esta medición, el componente que mide las expectativas sobre la situación económica actual del país respecto del año pasado muestra un crecimiento de 7,1%. Por otro lado, las expectativas de los

encuestados acerca de las condiciones económicas del país en términos de la de hace un año atrás, muestra una importante caída: -13%.

Las expectativas relacionadas a la compra de Casa suben 5,4%; las de compra de Electrodomésticos muestran una caída de 6,5%. Resulta relevante notar que las expectativas sobre el alza de los precios se mantiene relativamente estable (-0,9%)

Ese de destacar que casi todos los componentes, excepto las expectativas sobre precios, muestran un importante crecimiento respecto a los de hace un año atrás, que va de un mínimo de 8,2% en las expectativas para la Compra de Casa a un máximo de 42,8% en las expectativas sobre la Situación Económica Personal respecto del año anterior.

ÍNDICES:

	Expectativas Consumo			Condiciones Económicas			
mayo 2011	P1	P5	P6	P2	P3	P4	
Positivas	22,3%	11,7%	32,3%	25,9%	27,8%	3,9%	
Negativas	39,7%	42,9%	33,8%	28,8%	34,9%	81,4%	
	0,826	0,688	0,985	0,971	0,929	0,225	IEC
Vs. 1 año atrás	15,8%		2,600	26,7%	5,3%	1,171	1,666
Vs. Mes anterior	-3,3%		2,499	0,9%	-7,8%	2,125	4,624

	abril-11	mayo-11	Var. vs. mes anterior	Var. vs. año anterior
P1 - Situación econ. personal vs. 1 año atrás	0,771	0,826	7,1%	42,2%
P2 - Expectativa personal a 1 año	1,079	0,971	-10,0%	30,3%
P3 - Cond. económicas país en 1 año	0,998	0,929	-6,9%	39,9%
P4 - Precios en 1 año	0,227	0,225	-0,9%	-11,1%
P5 - Compra casa	0,653	0,688	5,4%	8,2%
P6 - Compra electrodomésticos	1,053	0,985	-6,5%	31,0%

Índice Gral y Sub-Índices de Expectativas de Consumo y de Condiciones Económicas

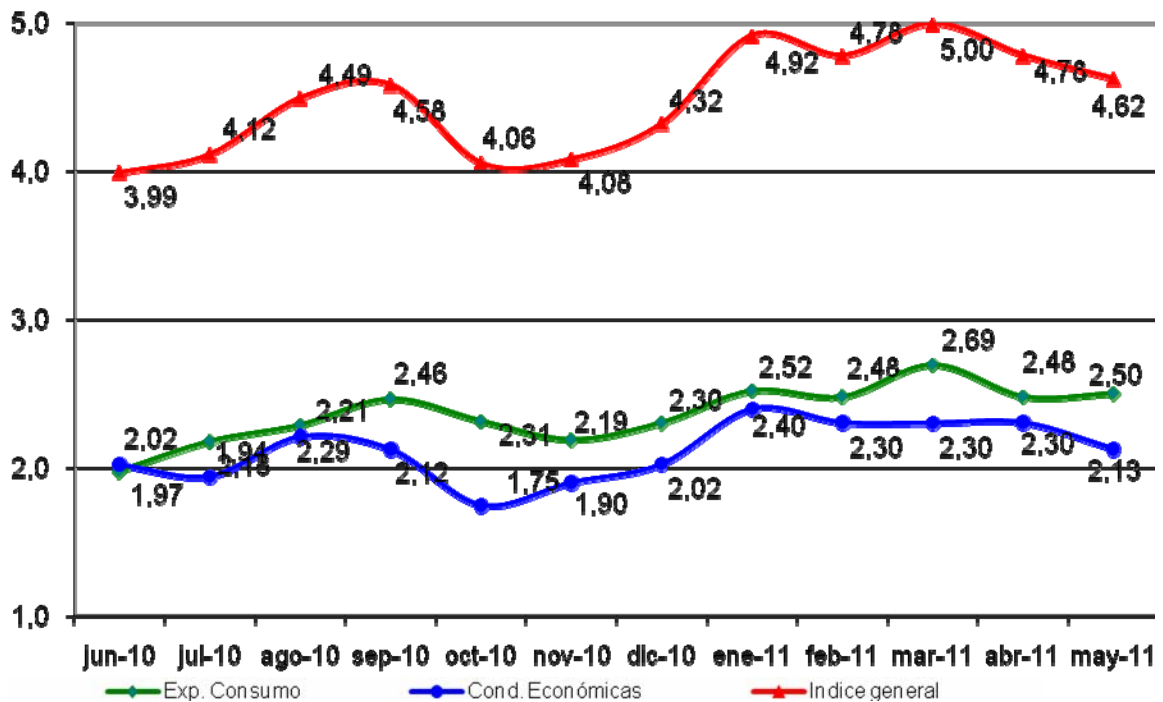

Confección IEC

El Índice de Expectativas del Consumidor, se construye a partir de las siguientes preguntas:

X1 = ¿Cómo es su situación económica personal con relación a un año atrás: diría que mejoró, se mantiene igual o empeoró?

X2 = ¿Qué cree que ocurrirá con su situación económica personal dentro de un año: cree que mejorará, se mantendrá igual o empeorará?

X3= ¿Cómo cree que será la situación económica del país dentro de un año: mejor, igual o peor que la actual?

X4= ¿Qué cree que sucederá con los precios en general en los próximos 12 meses: van a subir, se mantendrán estables, van a bajar?

X5= ¿Cree que es un buen momento para comprar una casa?

X6= ¿Cree que éste es un buen momento para realizar compras como por ejemplo electrodomésticos?

Índice de Expectativas del Consumidor

Para calcular el Índice de Expectativas del Consumidor (IEC), primero se calculan los valores relativos (el porcentaje de respuestas positivas menos el porcentaje de respuestas negativas, más 100) para cada una de las 6 preguntas (ver preguntas listadas abajo). Usando la fórmula siguiente, se suman los 6 valores relativos y se dividen por el valor del período base.

$$IEC = \frac{(X1+X2+X3+X4+X5+X6)}{2.775}$$

Sub-índice de Sensibilidad del Consumidor y Sub-índice de Condiciones Económicas

Para calcular ambos Índices se utiliza el mismo procedimiento que en el caso anterior.

$$ISC = \frac{(X1+ X5 + X6)}{0.961}$$

$$ICE = \frac{(X2 + X3 + X4)}{1.814}$$

Ficha Técnica IEC

- ❖ Universo: Población general de Capital Federal y Gran Buenos Aires mayor de 18 años.
- ❖ Tipo de encuesta: Telefónica.
- ❖ Características de la muestra: Aleatoria para la selección de las características y números telefónicos.
- ❖ Tamaño de la muestra: 420 casos
- ❖ Error estadístico: +/- 5%
- ❖ Fecha del trabajo de campo: 10 de mayo de 2011