



Índice de Expectativas del Consumidor – Febrero 2011

EL ÍNDICE DE EXPECTATIVAS DEL CONSUMIDOR (IEC) CAE 2,7% CON RESPECTO A ENERO. EL SUBÍNDICE DE EXPECTATIVAS ECONÓMICAS CAE 3,9%, MIENTRAS QUE EL DE CONSUMO DISMINUYE 1,6%. SIN EMBARGO CRECEN LAS EXPECTATIVAS DE CONSUMO.

En la medición de febrero, el Índice de Expectativas del Consumidor (IEC) experimentó una disminución de 2,7% en comparación con el mes anterior, sin embargo son 14,5% mayores que un año atrás; respecto al promedio del año 2010, es 18,2% mayor. Se observa un comportamiento homogéneo en ambos subíndices, el de Expectativas de Consumo cae levemente, es 1,6% menor; en tanto el de Expectativas Económicas desciende 3,9%, encontrándose este registro 13,7% por encima del valor correspondiente a igual mes del año anterior y 20,5% por sobre el promedio de 2010.

El factor que mide las expectativas de la gente acerca de la evolución de su Situación Económica Personal baja 2,6%, impulsado principalmente por un deterioro en el componente que refleja las condiciones presentes del encuestado.

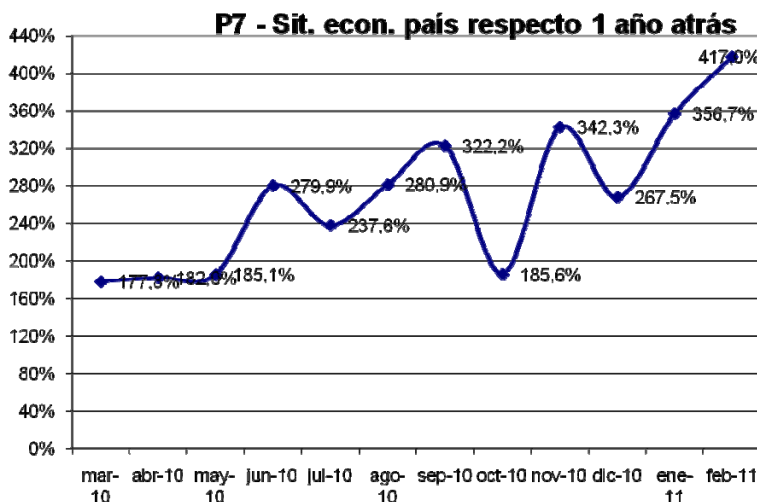

En esta medición, el componente que mide las expectativas sobre la situación económica actual del país para el próximo año se observa un leve crecimiento de 2%; si se lo compra con el registro de un año atrás, es 65% mayor. Por otro lado, las expectativas de los encuestados acerca de las condiciones económicas del país actual en términos de la de hace un año atrás, muestra un importante crecimiento de 13,2%. En el caso de la percepción del encuestado

respecto de su situación económica personal actual en términos de la de hace un año atrás cae 20%, mientras que el factor que captura las expectativas de su situación económica personal en los próximos doce meses baja 4,9%.

Es relevante notar que crecen las expectativas relacionadas al consumo: las relacionadas con la compra de Casa suben 16,6%, en tanto las de compra de Electrodomésticos muestra una suba de 5,9%. Con respecto a febrero 2010, las variaciones en la creencia de que es un buen momento tanto para la adquisición de Casas como para la compra de Electrodomésticos son positivas (6,9% y 41,3% respectivamente).

ÍNDICES:

	Expectativas Consumo			Condiciones Económicas			
febrero 2011	P1	P5	P6	P2	P3	P4	
Positivas	17,3%	16,4%	37,1%	28,3%	30,2%	3,7%	
Negativas	40,2%	51,1%	31,8%	20,4%	30,4%	81,0%	
	0,771	0,653	1,053	1,079	0,998	0,227	IEC
Vs. 1 año atrás	14,5%		2,578	15,3%	13,7%	1,270	1,723
Vs. Mes anterior	-2,7%		2,477	-1,6%	-3,9%	2,304	4,781

	enero-11	febrero-11	Var. vs. mes anterior	Var. vs. año anterior
P1 - Situación econ. personal vs. 1 año atrás	0,964	0,771	-20,0%	41,0%
P2 - Expectativa personal a 1 año	1,135	1,079	-4,9%	29,8%
P3 - Cond. económicas país en 1 año	0,978	0,998	2,0%	65,0%
P4 - Precios en 1 año	0,285	0,227	-20,4%	-15,0%
P5 - Compra casa	0,560	0,653	16,6%	6,9%
P6 - Compra electrodomésticos	0,994	1,053	5,9%	41,3%

Índice Gral y Sub-Índices de Expectativas de Consumo y de Condiciones Económicas

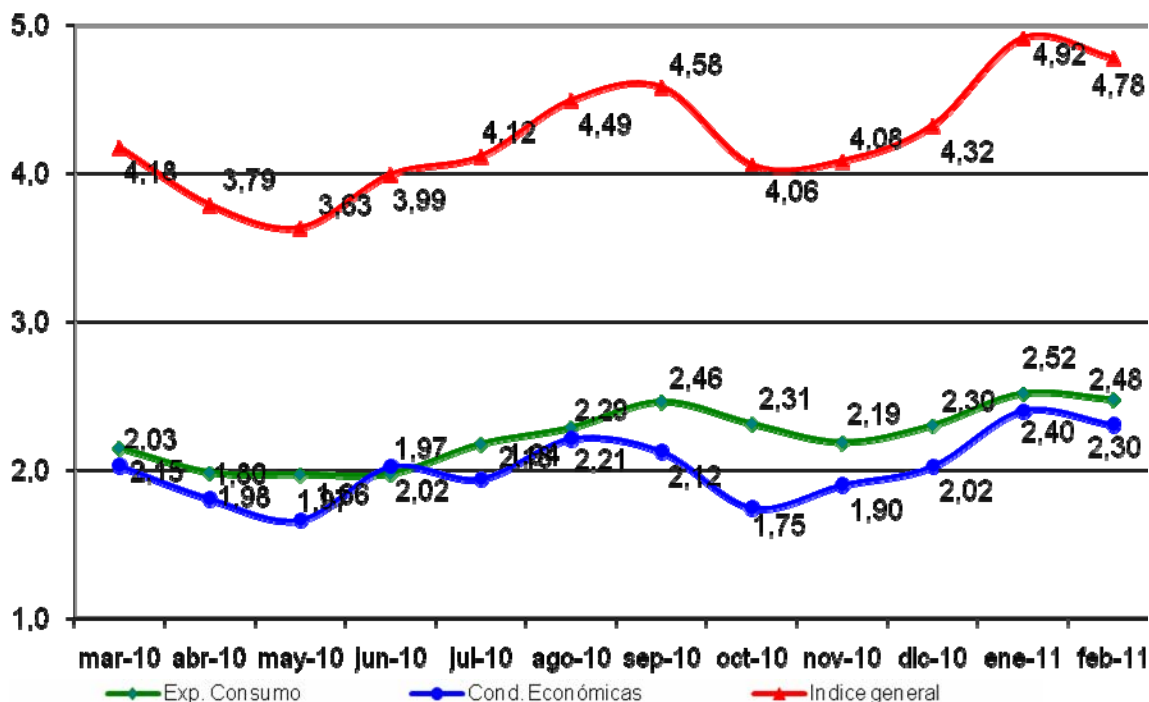

Confección IEC

El Índice de Expectativas del Consumidor, se construye a partir de las siguientes preguntas:

X1 = ¿Cómo es su situación económica personal con relación a un año atrás: diría que mejoró, se mantiene igual o empeoró?

X2 = ¿Qué cree que ocurrirá con su situación económica personal dentro de un año: cree que mejorará, se mantendrá igual o empeorará?

X3= ¿Cómo cree que será la situación económica del país dentro de un año: mejor, igual o peor que la actual?

X4= ¿Qué cree que sucederá con los precios en general en los próximos 12 meses: van a subir, se mantendrán estables, van a bajar?

X5= ¿Cree que es un buen momento para comprar una casa?

X6= ¿Cree que éste es un buen momento para realizar compras como por ejemplo electrodomésticos?

Índice de Expectativas del Consumidor

Para calcular el Índice de Expectativas del Consumidor (IEC), primero se calculan los valores relativos (el porcentaje de respuestas positivas menos el porcentaje de respuestas negativas, más 100) para cada una de las 6 preguntas (ver preguntas listadas abajo). Usando la fórmula siguiente, se suman los 6 valores relativos y se dividen por el valor del período base.

$$IEC = \frac{(X1+X2+X3+X4+X5+X6)}{2.775}$$

Sub-índice de Sensibilidad del Consumidor y Sub-índice de Condiciones Económicas

Para calcular ambos Índices se utiliza el mismo procedimiento que en el caso anterior.

$$ISC = \frac{(X1+ X5 + X6)}{0.961}$$

$$ICE = \frac{(X2 + X3 + X4)}{1.814}$$

Ficha Técnica IEC

- ❖ Universo: Población general de Capital Federal y Gran Buenos Aires mayor de 18 años.
- ❖ Tipo de encuesta: Telefónica.
- ❖ Características de la muestra: Aleatoria para la selección de las características y números telefónicos.
- ❖ Tamaño de la muestra: 400 casos
- ❖ Error estadístico: +/- 5%
- ❖ Fecha del trabajo de campo: 12 de febrero de 2011