



Índice de Expectativas del Consumidor – Agosto 2010

LAS EXPECTATIVAS DE LOS CONSUMIDORES CRECEN 9,2%

NOTABLE REPUNTE RESPECTO AL 2009. DESDE ENERO CRECE 38,1%. EL MOTOR DEL CRECIMIENTO SON LAS EXPECTATIVAS DE CONSUMO.

El Índice de Expectativas del Consumidor (IEC) crece 9,2% con respecto a la medición anterior. En términos interanuales registra un importante crecimiento de 38,1% y se encuentra 21,4% sobre el registro de enero de 2010. En relación al promedio de 2009, es 24,6% mayor. Ambos subíndices crecen: el de Expectativas de Consumo se incrementa 5,1%, y el de Condiciones Económicas asciende 13,9%.

En esta medición, se recuperan tanto el componente que captura la visión acerca de la situación económica personal esperada para el mediano plazo así como las expectativas sobre las condiciones macroeconómicas. Luego de mostrar una tendencia zigzagueante en los últimos seis meses, los registros de agosto muestran un restablecimiento de las expectativas económicas personales y del país.

P3 - Condiciones económicas del país en 1 año

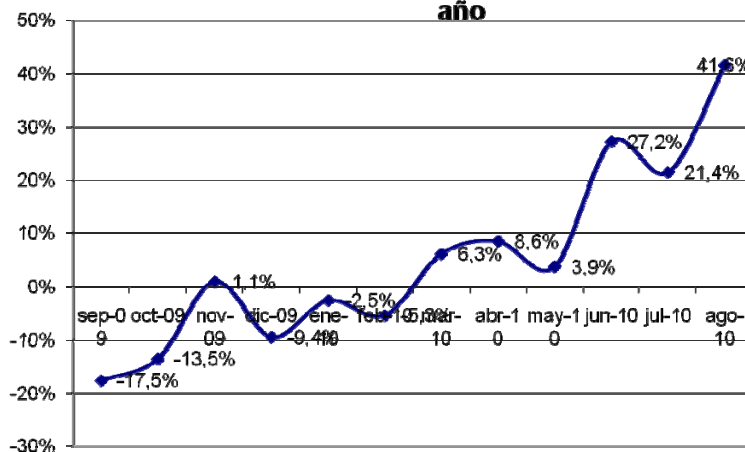

Como puede apreciarse en el gráfico, el registro de las expectativas sobre su situación económica individual actual versus la de un año atrás crece un importante 40,4%, mientras que la que corresponde a las perspectivas de ingresos futuros individuales se incrementa 14,2%. Las perspectivas económicas futuras del país avanzan 16,6%, en tanto las opiniones sobre la situación económica del país respecto a un año atrás mejoran 12,8%.

Resulta relevante notar el alza de los componentes asociados al consumo: las expectativas de comprar un auto crecen 18,4%, en tanto la de compra de electrodomésticos lo hace un 7%. Las expectativas de compra de casa se derrumban respecto del mes anterior: cae 24,6%. En lo referente al alza de los ingresos personales vs. los precios dentro del siguiente año, las expectativas caen 17,3%; sin embargo la consideración que los mismos son mayores que el año anterior crece 8,8%.

De acuerdo a los registros de agosto, y consideradas en forma global, las expectativas parecieran abandonar una percepción pobre de la performance de las condiciones económicas del país y sobre el consumo de los hogares.

ÍNDICES:

	Expectativas Consumo			Condiciones Económicas			
agosto 2010	P1	P5	P6	P2	P3	P4	
Positivas	17,6%	9,1%	27,4%	30,8%	27,7%	4,3%	
Negativas	33,9%	51,4%	40,3%	25,3%	37,2%	79,4%	
	0,837	0,577	0,871	1,055	0,905	0,249	IEC
Vs. 1 año atrás	38,1%		2,378	30,3%	47,1%	1,218	1,619
Vs. Mes anterior	9,2%		2,285	5,1%	13,9%	2,209	4,494

	julio-10	agosto-10	Var. vs. mes anterior	Var. vs. año anterior
P1 - Situación econ. personal vs. 1 año atrás	0,596	0,837	40,4%	37,0%
P2 - Expectativa personal a 1 año	0,924	1,055	14,2%	23,8%
P3 - Cond. económicas país en 1 año	0,776	0,905	16,6%	39,2%
P4 - Precios en 1 año	0,240	0,249	3,8%	-21,7%
P5 - Compra casa	0,765	0,577	-24,6%	4,5%
P6 - Compra electrodomésticos	0,814	0,871	7,0%	41,6%

Índice Gral y Sub-Índices de Expectativas de Consumo y de Condiciones Económicas

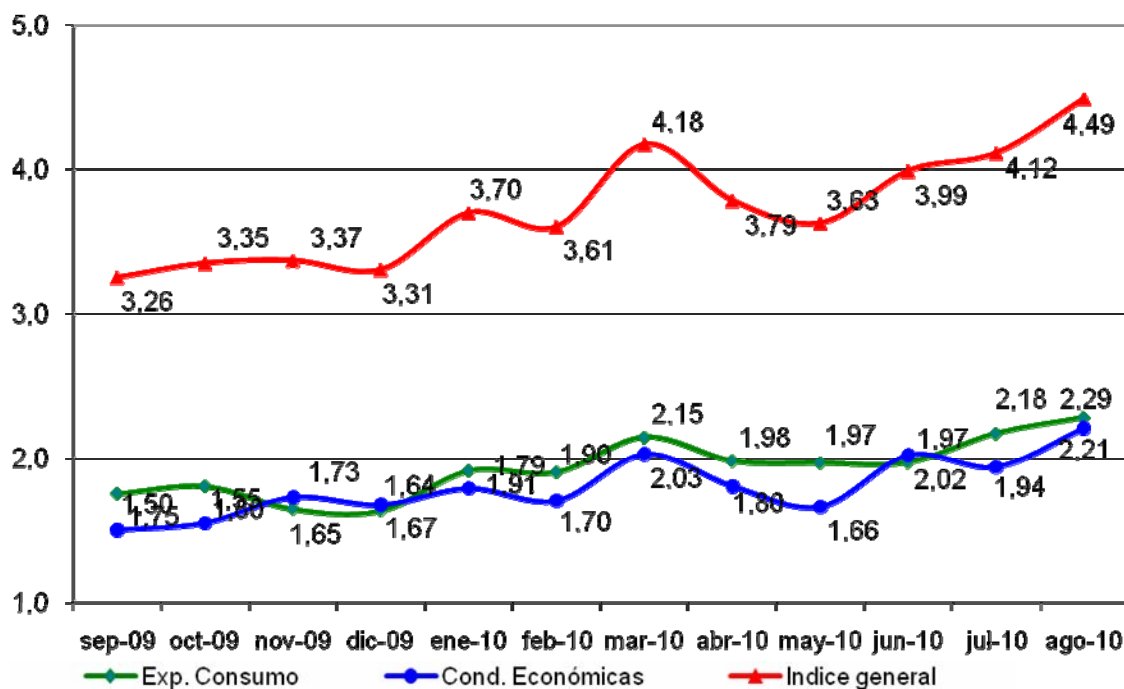



Confección IEC

El Índice de Expectativas del Consumidor, se construye a partir de las siguientes preguntas:

X1 = ¿Cómo es su situación económica personal con relación a un año atrás: diría que mejoró, se mantiene igual o empeoró?

X2 = ¿Qué cree que ocurrirá con su situación económica personal dentro de un año: cree que mejorará, se mantendrá igual o empeorará?

X3= ¿Cómo cree que será la situación económica del país dentro de un año: mejor, igual o peor que la actual?

X4= ¿Qué cree que sucederá con los precios en general en los próximos 12 meses: van a subir, se mantendrán estables, van a bajar?

X5= ¿Cree que es un buen momento para comprar una casa?

X6= ¿Cree que éste es un buen momento para realizar compras como por ejemplo electrodomésticos?

Índice de Expectativas del Consumidor

Para calcular el Índice de Expectativas del Consumidor (IEC), primero se calculan los valores relativos (el porcentaje de respuestas positivas menos el porcentaje de respuestas negativas, más 100) para cada una de las 6 preguntas (ver preguntas listadas abajo). Usando la fórmula siguiente, se suman los 6 valores relativos y se dividen por el valor del período base.

$$IEC = \frac{(X1+X2+X3+X4+X5+X6)}{2.775}$$

Sub-índice de Sensibilidad del Consumidor y Sub-índice de Condiciones Económicas

Para calcular ambos Índices se utiliza el mismo procedimiento que en el caso anterior.

$$ISC = \frac{(X1+ X5+ X6)}{0.961}$$

$$ICE = \frac{(X2+ X3+ X4)}{1.814}$$

Ficha Técnica IEC

- ❖ Universo: Población general de Capital Federal y Gran Buenos Aires mayor de 18 años.
- ❖ Tipo de encuesta: Telefónica.
- ❖ Características de la muestra: Aleatoria para la selección de las características y números telefónicos.
- ❖ Tamaño de la muestra: 400 casos
- ❖ Error estadístico: +/- 5%
- ❖ Fecha del trabajo de campo: 9 de agosto de 2010