

ÍNDICES:

	Expectativas Consumo			Condiciones Económicas			
julio 2010	P1	P5	P6	P2	P3	P4	
Positivas	13,2%	20,2%	27,2%	21,0%	22,7%	2,0%	
Negativas	53,6%	43,7%	45,8%	28,6%	45,1%	78,0%	
	0,596	0,765	0,814	0,924	0,776	0,240	IEC
Vs. 1 año atrás	14,4%		2,263	22,3%	6,6%	1,069	1,483
Vs. Mes anterior	3,1%		2,175	10,2%	-3,9%	1,940	4,115

	junio-10	julio-10	Var. vs. mes anterior	Var. vs. año anterior
P1 - Situación econ. personal vs. 1 año atrás	0,733	0,596	-18,7%	-10,5%
P2 - Expectativa personal a 1 año	0,965	0,924	-4,2%	-1,0%
P3 - Cond. económicas país en 1 año	0,813	0,776	-4,6%	-6,5%
P4 - Precios en 1 año	0,241	0,240	-0,4%	-22,6%
P5 - Compra casa	0,462	0,765	65,6%	23,6%
P6 - Compra electrodomésticos	0,778	0,814	4,6%	8,8%

Índice Gral y Sub-Índices de Expectativas de Consumo y de Condiciones Económicas

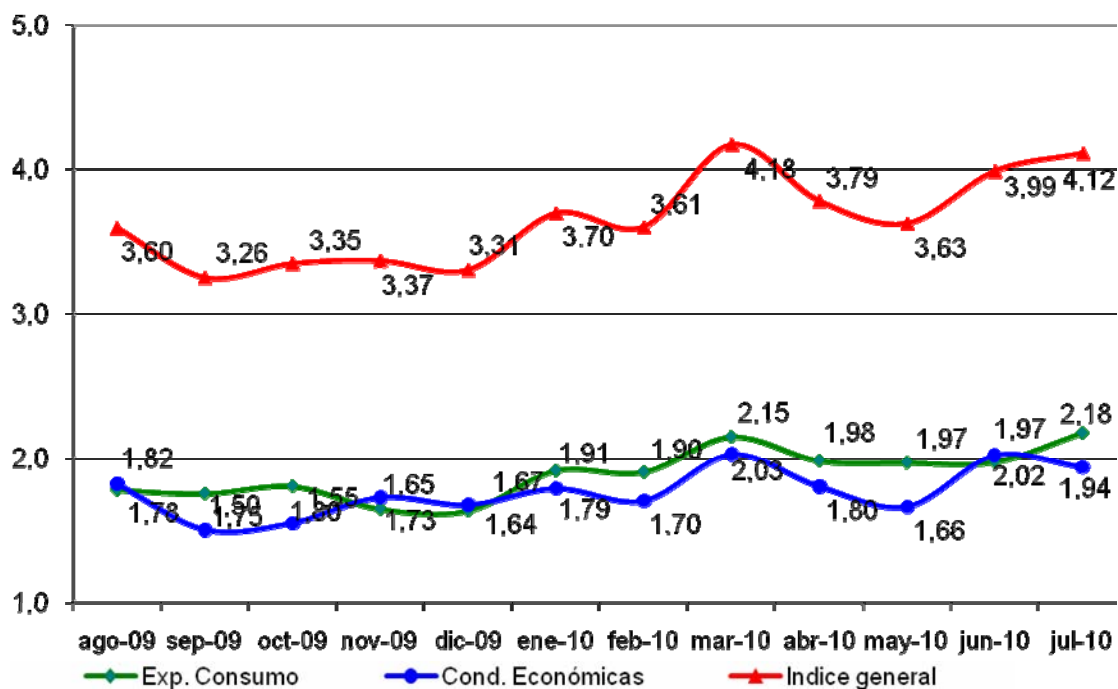



Confección IEC

El Índice de Expectativas del Consumidor, se construye a partir de las siguientes preguntas:

X1 = ¿Cómo es su situación económica personal con relación a un año atrás: diría que mejoró, se mantiene igual o empeoró?

X2 = ¿Qué cree que ocurrirá con su situación económica personal dentro de un año: cree que mejorará, se mantendrá igual o empeorará?

X3= ¿Cómo cree que será la situación económica del país dentro de un año: mejor, igual o peor que la actual?

X4= ¿Qué cree que sucederá con los precios en general en los próximos 12 meses: van a subir, se mantendrán estables, van a bajar?

X5= ¿Cree que es un buen momento para comprar una casa?

X6= ¿Cree que éste es un buen momento para realizar compras como por ejemplo electrodomésticos?

Índice de Expectativas del Consumidor

Para calcular el Índice de Expectativas del Consumidor (IEC), primero se calculan los valores relativos (el porcentaje de respuestas positivas menos el porcentaje de respuestas negativas, más 100) para cada una de las 6 preguntas (ver preguntas listadas abajo). Usando la fórmula siguiente, se suman los 6 valores relativos y se dividen por el valor del período base.

$$IEC = \frac{(X1+X2+X3+X4+X5+X6)}{2.775}$$

Sub-índice de Sensibilidad del Consumidor y Sub-índice de Condiciones Económicas

Para calcular ambos Índices se utiliza el mismo procedimiento que en el caso anterior.

$$ISC = \frac{(X1+ X5+ X6)}{0.961}$$

$$ICE = \frac{(X2+ X3+ X4)}{1.814}$$

Ficha Técnica IEC

- ❖ Universo: Población general de Capital Federal y Gran Buenos Aires mayor de 18 años.
- ❖ Tipo de encuesta: Telefónica.
- ❖ Características de la muestra: Aleatoria para la selección de las características y números telefónicos.
- ❖ Tamaño de la muestra: 400 casos
- ❖ Error estadístico: +/- 5%
- ❖ Fecha del trabajo de campo: 12 de julio de 2010