



## Índice de Expectativas del Consumidor – Junio 2010

**LAS EXPECTATIVAS DE LOS CONSUMIDORES CRECEN 9,9%**

**SE APRECIA UNA IMPORTANTE MEJORA DE LAS EXPECTATIVAS SOBRE LA SITUACIÓN MACROECONÓMICA DEL PAÍS ASI COMO DE LA SITUACIÓN ECONÓMICA PERSONAL**

El IEC experimentó una significativa mejora del 9,9% en comparación con el mes de mayo; en el plano interanual, las expectativas decrecen 2,8%; respecto al promedio del año 2009, es 10,7% mayor. En tanto el subíndice de Expectativas de Consumo se muestra estable, el de Expectativas Económicas registra un crecimiento importante: +21,5%.

En esta medición, se observa una importante recuperación tanto del componente que captura la visión sobre la situación macroeconómica esperada para el mediano plazo como la correspondiente a la situación económica personal.

**P2 - Expectativas económicas personales a 1 año**

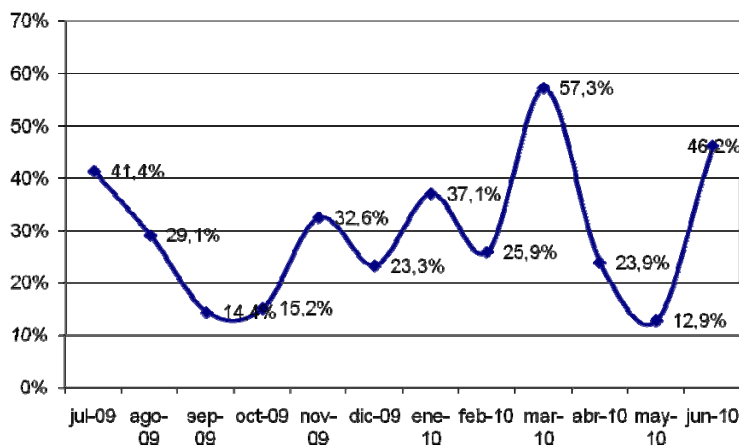

El dato que mide cómo ve el público su situación económica individual actual versus la de un año atrás acumula un alza del 26,2%, mientras que la que corresponde a las perspectivas de ingresos futuros individuales llega al 32,3%. Las perspectivas económicas futuras del país registran un importante alza del 33,3%.

Resulta relevante notar la recuperación del dato de compra de electrodomésticos, que muestra un crecimiento de 3,5% en este mes. Las expectativas sobre la compra de casas y autos exhiben retrocesos: -27,4% y -6,5%, respectivamente. En lo que hace a la carrera de los ingresos personales vs. los precios dentro del siguiente año, las expectativas crecen 13,5%. La percepción de los entrevistados acerca de la Situación Económica del País para el próximo año muestra una fuerte suba de 22,4%.

Los registros de junio muestran un quiebre en la tendencia negativa de las expectativas de los consumidores de los últimos dos meses. Parece alejarse la incertidumbre tanto en las condiciones económicas del país como en las expectativas económicas personales. Consideradas en forma global, las expectativas de los consumidores parecieran alejarse de la pobre percepción de la performance de las condiciones económicas del país.

**ÍNDICES:**

	Expectativas Consumo			Condiciones Económicas			
junio 2010	P1	P5	P6	P2	P3	P4	
Positivas	21,2%	9,3%	26,5%	23,5%	25,2%	5,1%	
Negativas	47,9%	63,1%	48,7%	27,0%	43,9%	81,0%	
	0,733	0,462	0,778	0,965	0,813	0,241	<b>IEC</b>
Vs. 1 año atrás	-2,8%		<b>2,053</b>	-3,0%	-2,6%	<b>1,113</b>	<b>1,439</b>
Vs. Mes anterior	9,9%		<b>1,973</b>	0,2%	21,5%	<b>2,019</b>	<b>3,992</b>

	mayo-10	junio-10	Var. vs. mes anterior	Var. vs. año anterior
P1 - Situación econ. personal vs. 1 año atrás	0,581	0,733	26,2%	36,8%
P2 - Expectativa personal a 1 año	0,745	0,965	29,5%	3,8%
P3 - Cond. económicas país en 1 año	0,664	0,813	22,4%	7,7%
P4 - Precios en 1 año	0,253	0,241	-4,7%	-14,8%
P5 - Compra casa	0,636	0,462	-27,4%	-9,1%
P6 - Compra electrodomésticos	0,752	0,778	3,5%	15,3%

**Índice Gral y Sub-Índices de Expectativas de Consumo y de Condiciones Económicas**

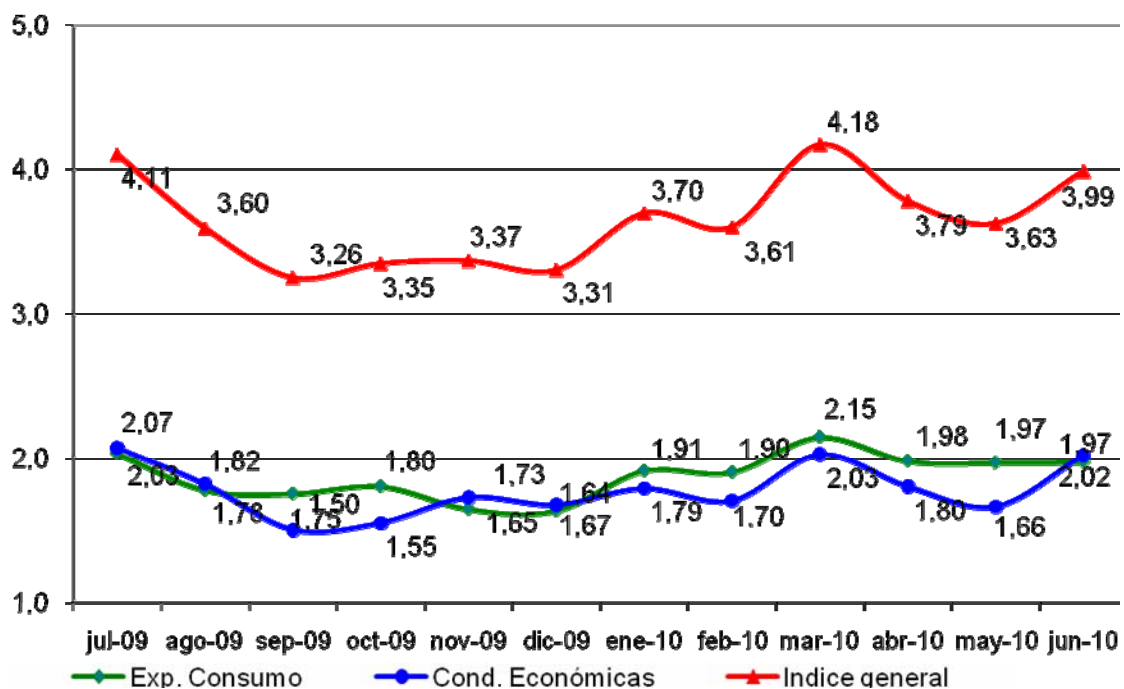



### Confección IEC

El Índice de Expectativas del Consumidor, se construye a partir de las siguientes preguntas:

X1 = ¿Cómo es su situación económica personal con relación a un año atrás: diría que mejoró, se mantiene igual o empeoró?

X2 = ¿Qué cree que ocurrirá con su situación económica personal dentro de un año: cree que mejorará, se mantendrá igual o empeorará?

X3= ¿Cómo cree que será la situación económica del país dentro de un año: mejor, igual o peor que la actual?

X4= ¿Qué cree que sucederá con los precios en general en los próximos 12 meses: van a subir, se mantendrán estables, van a bajar?

X5= ¿Cree que es un buen momento para comprar una casa?

X6= ¿Cree que éste es un buen momento para realizar compras como por ejemplo electrodomésticos?

### Índice de Expectativas del Consumidor

Para calcular el Índice de Expectativas del Consumidor (IEC), primero se calculan los valores relativos (el porcentaje de respuestas positivas menos el porcentaje de respuestas negativas, más 100) para cada una de las 6 preguntas (ver preguntas listadas abajo). Usando la fórmula siguiente, se suman los 6 valores relativos y se dividen por el valor del período base.

$$IEC = \frac{(X1+X2+X3+X4+X5+X6)}{2.775}$$

### Sub-índice de Sensibilidad del Consumidor y Sub-índice de Condiciones Económicas

Para calcular ambos Índices se utiliza el mismo procedimiento que en el caso anterior.

$$ISC = \frac{(X1+ X5+ X6)}{0.961}$$

$$ICE = \frac{(X2+ X3+ X4)}{1.814}$$

### Ficha Técnica IEC

- ❖ Universo: Población general de Capital Federal y Gran Buenos Aires mayor de 18 años.
- ❖ Tipo de encuesta: Telefónica.
- ❖ Características de la muestra: Aleatoria para la selección de las características y números telefónicos.
- ❖ Tamaño de la muestra: 401 casos
- ❖ Error estadístico: +/- 5%
- ❖ Fecha del trabajo de campo: 8 de junio de 2010