



Índice de Expectativas del Consumidor – Mayo 2010

**EN MAYO, LAS EXPECTATIVAS DE LOS CONSUMIDORES SE CONTRAEN 4,1%
DESMEJORA LA PERCEPCION FUTURA SOBRE LA SITUACION ECONOMICA
DEL PAIS, AUNQUE SE ADVIERTE UNA MEJORA EN COMPARACIÓN CON EL
AÑO ANTERIOR**

En mayo, el IEC cae 4,1% en comparación con el registro del mes de abril; en el plano interanual, las expectativas disminuyen 1,5% y presenta una pequeña variación positiva respecto al promedio del año 2009: +0,7%. Se observa una caída en ambos subíndices, el de Expectativas de Consumo decrece levemente: -0,7%; en tanto el de Expectativas Económicas desciende 7,9%.

P5 - Compra de Casa

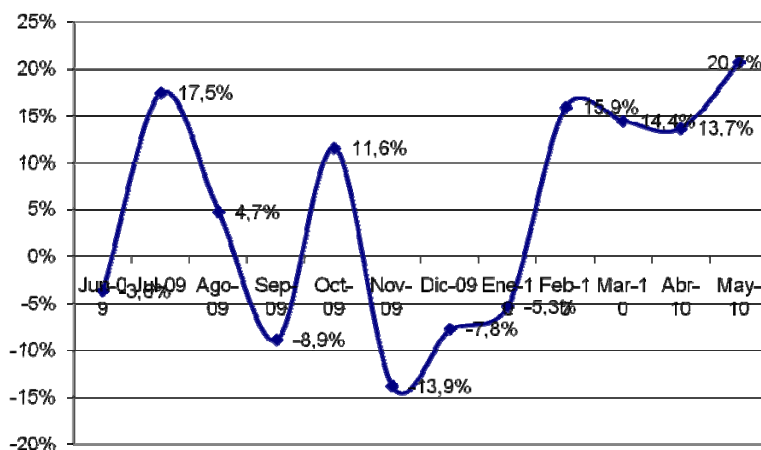

El subíndice de Condiciones Económicas desciende 7,9% impulsado por una caída significativa en el componente que mide la Situación Económica Personal para el próximo año y la que mide la evolución de los precios.

Si bien caen las expectativas de los entrevistados en la Situación Económica Personal, se registraron caídas menores en las consideración de su situación económica vs el año anterior (-2,5%) que las expectativas

sobre el crecimiento de los ingresos para el próximo año (-8,9%).

En lo que respecta a la compra de casa, las expectativas crecen 6,2% y muestran un crecimiento interanual de 30,3%; las expectativas sobre la compra de electrodomésticos caen 4,4%.

La percepción de los entrevistados acerca de la Situación Económica del País actual en términos de la de hace un año atrás presenta un leve crecimiento de 1,1%, registrándose una suba de 9,5% en el último año. En cambio, las perspectivas económicas futuras del país para el próximo año registran un descenso de 4,3%.

Resulta relevante notar que tanto las expectativas macroeconómicas muestran una caída, sin embargo las expectativas de consumo se muestran acordes a los registros de la economía real que muestran crecimientos mensuales. En esta medición se observa un deterioro de la percepción sobre la situación económica general.

ÍNDICES:

	Expectativas Consumo			Condiciones Económicas			
Mayo 2010	P1	P5	P6	P2	P3	P4	
Positivas	14,3%	14,5%	22,4%	18,2%	16,0%	5,7%	
Negativas	56,2%	50,9%	47,2%	43,7%	49,6%	80,4%	
	0,581	0,636	0,752	0,745	0,664	0,253	IEC
Vs. 1 año atrás	-1,5%		2,049	14,5%	-15,5%	0,916	1,308
Vs. Mes anterior	-4,1%		1,969	-0,7%	-7,9%	1,662	3,631

	Abril-10	Mayo-10	Var. vs. mes anterior	Var. vs. año anterior
P1 - Situación econ. personal vs. 1 año atrás	0,596	0,581	-2,5%	0,9%
P2 - Expectativa personal a 1 año	0,818	0,745	-8,9%	-21,2%
P3 - Cond. económicas país en 1 año	0,694	0,664	-4,3%	-9,4%
P4 - Precios en 1 año	0,292	0,253	-13,4%	-25,8%
P5 - Compra casa	0,599	0,636	6,2%	30,3%
P6 - Compra electrodomésticos	0,787	0,752	-4,4%	4,4%

Índice Gral y Sub-Índices de Expectativas de Consumo y de Condiciones Económicas

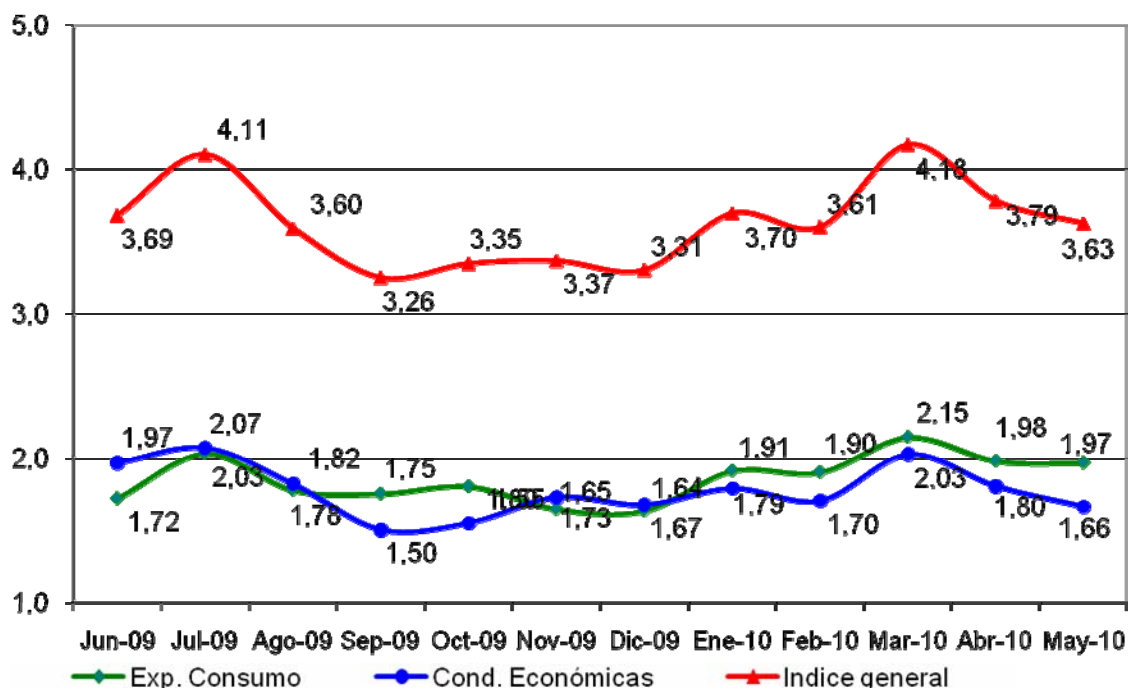



Confección IEC

El Índice de Expectativas del Consumidor, se construye a partir de las siguientes preguntas:

X1 = ¿Cómo es su situación económica personal con relación a un año atrás: diría que mejoró, se mantiene igual o empeoró?

X2 = ¿Qué cree que ocurrirá con su situación económica personal dentro de un año: cree que mejorará, se mantendrá igual o empeorará?

X3= ¿Cómo cree que será la situación económica del país dentro de un año: mejor, igual o peor que la actual?

X4= ¿Qué cree que sucederá con los precios en general en los próximos 12 meses: van a subir, se mantendrán estables, van a bajar?

X5= ¿Cree que es un buen momento para comprar una casa?

X6= ¿Cree que éste es un buen momento para realizar compras como por ejemplo electrodomésticos?

Índice de Expectativas del Consumidor

Para calcular el Índice de Expectativas del Consumidor (IEC), primero se calculan los valores relativos (el porcentaje de respuestas positivas menos el porcentaje de respuestas negativas, más 100) para cada una de las 6 preguntas (ver preguntas listadas abajo). Usando la fórmula siguiente, se suman los 6 valores relativos y se dividen por el valor del período base.

$$IEC = \frac{(X1+X2+X3+X4+X5+X6)}{2.775}$$

Sub-índice de Sensibilidad del Consumidor y Sub-índice de Condiciones Económicas

Para calcular ambos Índices se utiliza el mismo procedimiento que en el caso anterior.

$$ISC = \frac{(X1+X5+X6)}{0.961}$$

$$ICE = \frac{(X2+X3+X4)}{1.814}$$

Ficha Técnica IEC

- ❖ Universo: Población general de Capital Federal y Gran Buenos Aires mayor de 18 años.
- ❖ Tipo de encuesta: Telefónica.
- ❖ Características de la muestra: Aleatoria para la selección de las características y números telefónicos.
- ❖ Tamaño de la muestra: 400 casos
- ❖ Error estadístico: +/- 5%
- ❖ Fecha del trabajo de campo: 10 de mayo de 2010