



## Índice de Expectativas del Consumidor – Abril 2010

**EN ABRIL, LAS EXPECTATIVAS DE LOS CONSUMIDORES SE CONTRAEN 9,3%**

**SI BIEN DESMEJORA LA PERCEPCION SOBRE LA SITUACION ECONOMICA PERSONAL, LAS OPINIONES SOBRE LAS CONDICIONES ECONÓMICAS DEL PAÍS PARA EL PRÓXIMO AÑO CRECEN 2,2%**

En abril, las expectativas se deterioran 9,3% respecto de marzo; a su vez la variación interanual fue de -0,5%; sin embargo el registro de este mes es 5% mayor que el promedio del año anterior.

Luego del importante crecimiento mostrado el mes anterior, las expectativas rebotan a la baja. Los resultados de abril muestran cierto grado de incertidumbre sobre las condiciones presentes y sobre los ingresos personales futuros.

**P3 - Condiciones económicas del país en 1 año**

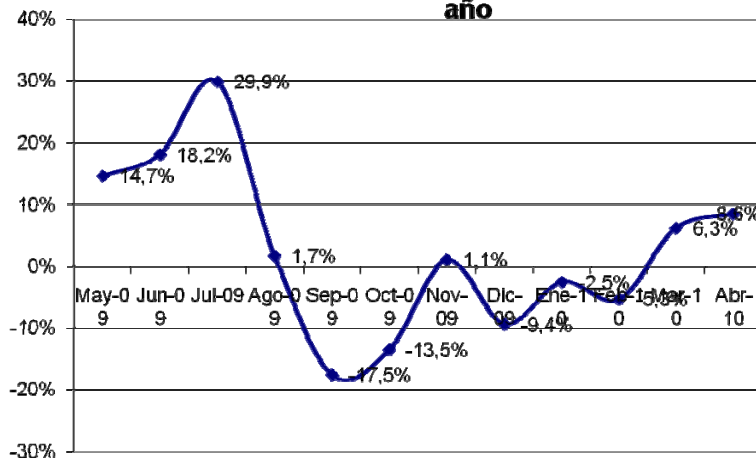

Se observan variaciones negativas en ambos subíndices: el de Condiciones Económicas desciende 11% - impulsado por una caída significativa en el componente que mide la Situación Económica Personal vs. el año anterior-, en tanto que el de Consumo decrece 7,7%.

Si bien caen las expectativas de los entrevistados en la Situación Económica Personal, se registraron caídas menores en las expectativas sobre el crecimiento de los ingresos

para el próximo año vs. los precios; en lo que respecta a la compra de casa, las expectativas caen levemente (-0,7%); las expectativas sobre la compra de electrodomésticos caen 6,2%.

La percepción de los entrevistados acerca de su Situación Económica Personal actual en términos de la de hace un año atrás presenta una caída de 15,6%, mientras que subíndice que captura la evolución de su situación en el próximo año exhibió una variación de -21,2%.

Resulta relevante notar que tanto las expectativas macroeconómicas como sobre las condiciones presentes muestran una caída, a pesar de que los registros de la economía real muestran crecimientos mensuales. En esta medición se observa un deterioro de la percepción sobre la situación económica general.

**ÍNDICES:**

	Expectativas Consumo			Condiciones Económicas			
Abril 2010	P1	P5	P6	P2	P3	P4	
Positivas	12,4%	15,3%	28,5%	16,7%	18,8%	3,9%	
Negativas	52,8%	55,4%	49,8%	34,9%	49,4%	74,7%	
	0,596	0,599	0,787	0,818	0,694	0,292	<b>IEC</b>
Vs. 1 año atrás	-0,5%		<b>2,062</b>	11,1%	-10,7%	<b>0,994</b>	<b>1,364</b>
Vs. Mes anterior	-9,3%		<b>1,982</b>	-7,7%	-11,0%	<b>1,804</b>	<b>3,786</b>

	Marzo-10	Abril-10	Var. vs. mes anterior	Var. vs. año anterior
P1 - Situación econ. personal vs. 1 año atrás	0,706	0,596	-15,6%	1,2%
P2 - Expectativa personal a 1 año	1,038	0,818	-21,2%	-0,1%
P3 - Cond. económicas país en 1 año	0,679	0,694	2,2%	6,1%
P4 - Precios en 1 año	0,310	0,292	-5,8%	-8,2%
P5 - Compra casa	0,603	0,599	-0,7%	12,6%
P6 - Compra electrodomésticos	0,839	0,787	-6,2%	17,1%

**Índice Gral y Sub-Índices de Expectativas de Consumo y de Condiciones Económicas**

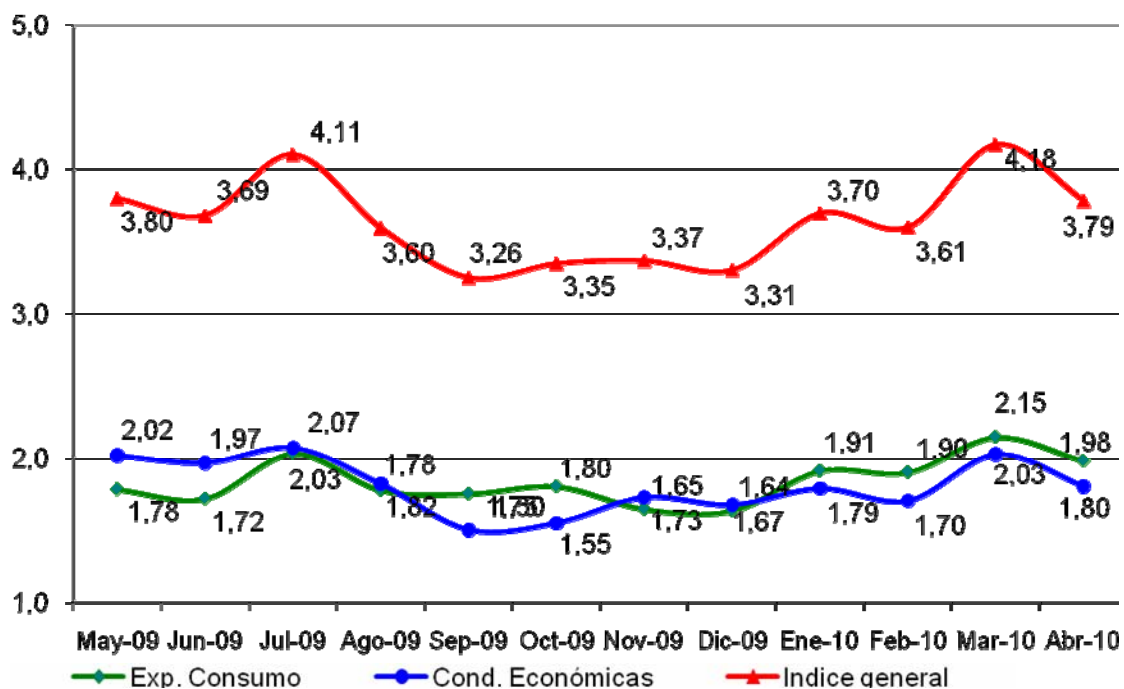



### Confección IEC

El Índice de Expectativas del Consumidor, se construye a partir de las siguientes preguntas:

X1 = ¿Cómo es su situación económica personal con relación a un año atrás: diría que mejoró, se mantiene igual o empeoró?

X2 = ¿Qué cree que ocurrirá con su situación económica personal dentro de un año: cree que mejorará, se mantendrá igual o empeorará?

X3= ¿Cómo cree que será la situación económica del país dentro de un año: mejor, igual o peor que la actual?

X4= ¿Qué cree que sucederá con los precios en general en los próximos 12 meses: van a subir, se mantendrán estables, van a bajar?

X5= ¿Cree que es un buen momento para comprar una casa?

X6= ¿Cree que éste es un buen momento para realizar compras como por ejemplo electrodomésticos?

### Índice de Expectativas del Consumidor

Para calcular el Índice de Expectativas del Consumidor (IEC), primero se calculan los valores relativos (el porcentaje de respuestas positivas menos el porcentaje de respuestas negativas, más 100) para cada una de las 6 preguntas (ver preguntas listadas abajo). Usando la fórmula siguiente, se suman los 6 valores relativos y se dividen por el valor del período base.

$$IEC = \frac{(X1+X2+X3+X4+X5+X6)}{2.775}$$

### Sub-índice de Sensibilidad del Consumidor y Sub-índice de Condiciones Económicas

Para calcular ambos Índices se utiliza el mismo procedimiento que en el caso anterior.

$$ISC = \frac{(X1+ X5+ X6)}{0.961}$$

$$ICE = \frac{(X2+ X3+ X4)}{1.814}$$

### Ficha Técnica IEC

- ❖ Universo: Población general de Capital Federal y Gran Buenos Aires mayor de 18 años.
- ❖ Tipo de encuesta: Telefónica.
- ❖ Características de la muestra: Aleatoria para la selección de las características y números telefónicos.
- ❖ Tamaño de la muestra: 400 casos
- ❖ Error estadístico: +/- 5%
- ❖ Fecha del trabajo de campo: 9-10 de abril de 2010