



Índice de Expectativas del Consumidor – Octubre 2009

LAS EXPECTATIVAS DE LOS CONSUMIDORES SE RECUPERA 3% EN OCTUBRE

SE OBSERVA UNA IMPORTANTE MEJORA DE LAS EXPECTATIVAS EN LA COMPRA DE CASA Y DE LAS EXPECTATIVAS DE INGRESOS PERSONALES

El Índice de Expectativas del Consumidor (IEC) crece 3% con respecto a setiembre. Luego de dos meses consecutivos de caída, el índice muestra un cambio de tendencia. En términos interanuales registra una caída de 11,6% y se encuentra 11,3% por debajo del registro de enero de 2009. En relación a diciembre de 2007, es 32% menor. Los subíndices de Expectativas de Consumo y de Condiciones Económicas aumentan 2,9% y 3,2% respectivamente. Por su parte, el subíndice relacionado con la intención de compra de casa muestra un importante crecimiento, sube 22,5%.

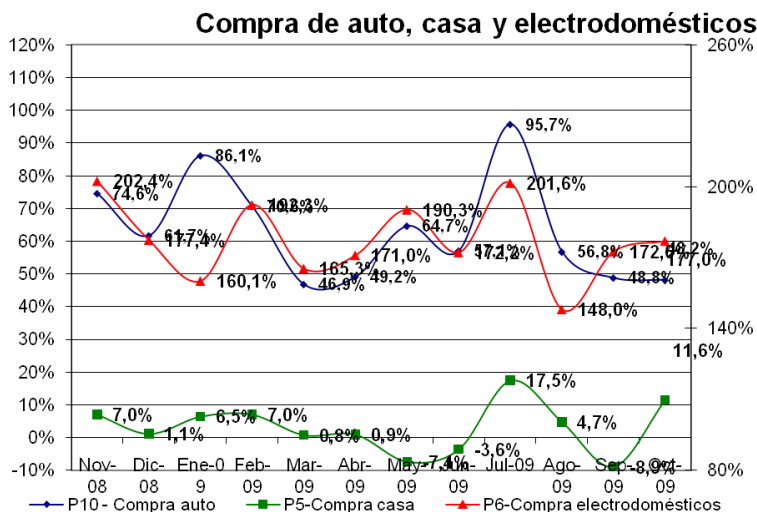

En esta medición se recuperan tanto el componente que captura la visión acerca de la situación macroeconómica esperada para el mediano plazo como la correspondiente a la situación económica personal para el próximo año.

Se registra una recuperación de ambos sub-índices, el de Consumo crece 2,9%, constituyendo en los dos últimos meses el motor que impulsa al alza las expectativas generales; el subíndice de Condiciones Económicas se eleva 3,2%,

recuperándose lentamente de la pendiente negativa mostrada desde julio pasado.

Combinada con el incremento de las opiniones sobre las expectativas acerca del crecimiento de los ingresos personales para el próximo año (+16%), mejoran un 4,9% las opiniones sobre que las condiciones económicas del país dentro de 1 año. Los planes de compra de casa muestran una importante recuperación de 22,5%. El factor que mide las expectativas sobre la compra de electrodomésticos aumenta por segundo mes consecutivo, en esta ocasión sube 1,6%.

Luego de las oscilaciones sufridas en el presente año, donde se percibían signos de incertidumbre económica, tanto en las condiciones económicas del país como en las expectativas personales, las expectativas parecieran mostrar un cambio de tendencia. El repunte de las expectativas en las Condiciones Económicas puede preanunciar una mejora de las expectativas de consumo en el futuro inmediato.

ÍNDICES:

	Expectativas Consumo			Condiciones Económicas			
Octubre 2009	P1	P5	P6	P2	P3	P4	
Positivas	13,3%	15,2%	20,4%	17,7%	11,2%	4,7%	
Negativas	60,4%	56,4%	51,7%	41,7%	55,9%	81,0%	
	0,529	0,588	0,687	0,760	0,553	0,237	IEC
Vs. 1 año atrás	-11,6%		1,877	-7,6%	-15,9%	0,854	1,209
Vs. Mes anterior	3,0%		1,804	2,9%	3,2%	1,550	3,354

	Septiembre-09	Octubre-09	Var. vs. mes anterior	Var. vs. año anterior
P1 - Situación econ. personal vs. 1 año atrás	0,597	0,529	-11,4%	-23,9%
P2 - Expectativa personal a 1 año	0,755	0,760	0,7%	-21,8%
P3 - Cond. económicas país en 1 año	0,527	0,553	4,9%	-25,4%
P4 - Precios en 1 año	0,220	0,237	7,7%	-31,1%
P5 - Compra casa	0,480	0,588	22,5%	-4,2%
P6 - Compra electrodomésticos	0,676	0,687	1,6%	-16,6%

Índice Gral y Sub-Índices de Expectativas de Consumo y de Condiciones Económicas

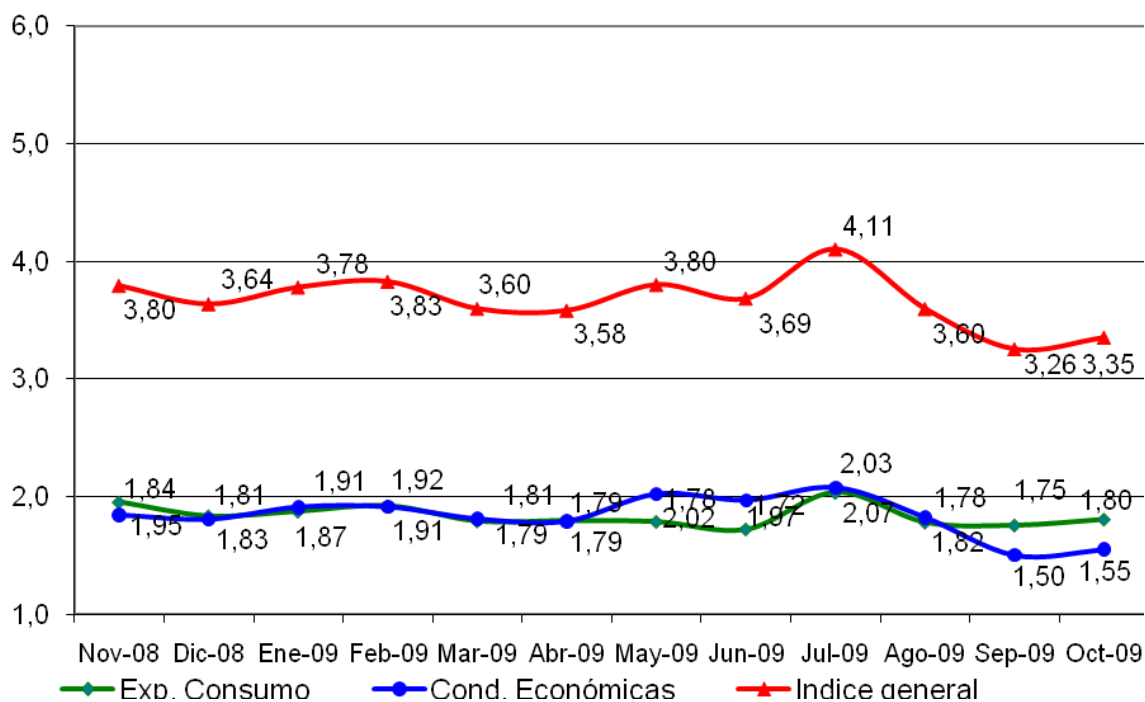

Confección IEC

El Índice de Expectativas del Consumidor, se construye a partir de las siguientes preguntas:

X1 = ¿Cómo es su situación económica personal con relación a un año atrás: diría que mejoró, se mantiene igual o empeoró?

X2 = ¿Qué cree que ocurrirá con su situación económica personal dentro de un año: cree que mejorará, se mantendrá igual o empeorará?

X3= ¿Cómo cree que será la situación económica del país dentro de un año: mejor, igual o peor que la actual?

X4= ¿Qué cree que sucederá con los precios en general en los próximos 12 meses: van a subir, se mantendrán estables, van a bajar?

X5= ¿Cree que es un buen momento para comprar una casa?

X6= ¿Cree que éste es un buen momento para realizar compras como por ejemplo electrodomésticos?

Índice de Expectativas del Consumidor

Para calcular el Índice de Expectativas del Consumidor (IEC), primero se calculan los valores relativos (el porcentaje de respuestas positivas menos el porcentaje de respuestas negativas, más 100) para cada una de las 6 preguntas (ver preguntas listadas abajo). Usando la fórmula siguiente, se suman los 6 valores relativos y se dividen por el valor del período base.

$$IEC = \frac{(X1+X2+X3+X4+X5+X6)}{2.775}$$

Sub-índice de Sensibilidad del Consumidor y Sub-índice de Condiciones Económicas

Para calcular ambos Índices se utiliza el mismo procedimiento que en el caso anterior.

$$ISC = \frac{(X1+ X5+ X6)}{0.961}$$

$$ICE = \frac{(X2+ X3+ X4)}{1.814}$$

Ficha Técnica IEC

- ❖ Universo: Población general de Capital Federal y Gran Buenos Aires mayor de 18 años.
- ❖ Tipo de encuesta: Telefónica.
- ❖ Características de la muestra: Aleatoria para la selección de las características y números telefónicos.
- ❖ Tamaño de la muestra: 402 casos
- ❖ Error estadístico: +/- 5%
- ❖ Trabajo de campo: CINEA
- ❖ Fecha del trabajo de campo: 13 de octubre de 2009