



Índice de Expectativas del Consumidor – Enero 2009

LAS EXPECTATIVAS DE LOS CONSUMIDORES MUESTRA UNA SUBA DEL 3,9%.

SE OBSERVA UN CAMBIO DE TENDENCIA EN LAS EXPECTATIVAS DE LOS CONSUMIDORES. SE REGISTRA UNA MEJORA EN LAS EXPECTATIVAS EN LAS CONDICIONES ECONÓMICAS DEL PAÍS Y EN LAS EXPECTATIVAS ECONÓMICAS PERSONALES.

El IEC experimentó una mejora del 3,9% en comparación con el mes de diciembre de 2008. Sin embargo, aún se encuentra 23,3% debajo del valor de un año atrás y 6,5% menor respecto al promedio del año 2008. Se observa un comportamiento favorable en ambos subíndices; el Expectativas de Consumo crece 2,2%, en tanto el de Expectativas Económicas muestra un crecimiento de 5,7%.

P2 - Expectativas económicas personales a 1 año

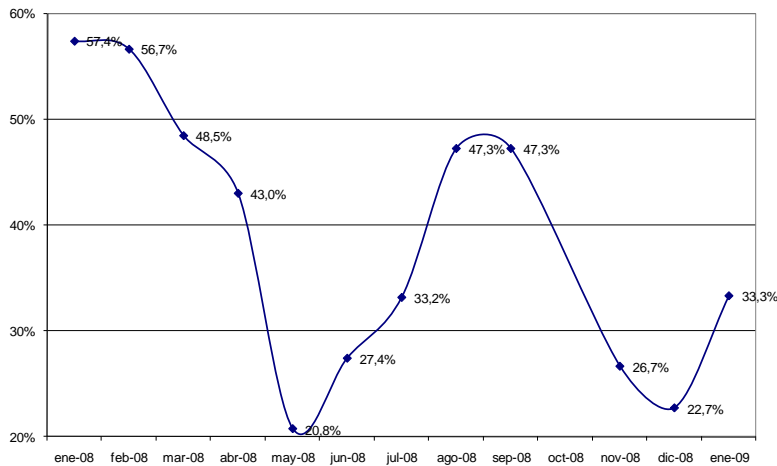

Los registros de enero muestran una mejora de las expectativas en las condiciones presentes y se recuperan las expectativas económicas en el país. Combinada con el alza de las opiniones sobre las expectativas económicas personales dentro de 1 año (+8,6%), mejoran un 22,3% las opiniones sobre que las condiciones económicas del país dentro de 1 año serán mejores. Los planes de compra de casa aumentan en esta medición (+5,3%). El

factor que mide las expectativas sobre la compra de electrodomésticos cae por tercer mes consecutivo. Las expectativas sobre la compra de auto crecen 15,1%, obteniendo el mayor valor desde setiembre 2008.

Los registros del presente mes estarían indicando un cambio de la tendencia de las expectativas de los consumidores, luego de un período en el cual se percibió cierta incertidumbre, tanto en las perspectivas de consumo como económicas. Se advierte una mejora en la visión de los agentes para el mediano plazo, mientras que se deteriora para el corto plazo. El repunte de las expectativas en las Condiciones Económicas puede preanunciar una mejora de las expectativas de consumo en el futuro inmediato, en tanto se aprecia una mejora en las Expectativas Económicas Personales para el próximo año.

ÍNDICES:

	Índice de Expect. Consumo			Índice de Cond. Económicas			
enero 2009	P1	P5	P6	P2	P3	P4	
Positivas	15,5%	9,4%	21,0%	23,9%	15,3%	5,9%	
Negativas	48,9%	53,3%	56,5%	35,9%	45,7%	72,5%	
	0,666	0,561	0,645	0,880	0,696	0,334	IEC
Vs. Mes anterior	3,9%		1,948			1,053	1,363
Vs. 1 año atrás	-23,3%		1,872	2,2%	5,7%	1,910	3,782

	diciembre-08	enero-09	Var. vs. mes anterior	Var. vs. año anterior
P1 - Situación econ. personal vs. 1 año atrás	0,611	0,666	9,0%	-27,7%
P2 - Expectativa personal a 1 año	0,810	0,880	8,6%	-13,9%
P3 - Cond. económicas país en 1 año	0,569	0,696	22,3%	-33,5%
P4 - Precios en 1 año	0,428	0,334	-22,0%	-5,6%
P5 - Compra casa	0,533	0,561	5,3%	-9,2%
P6 - Compra electrodomésticos	0,688	0,645	-6,2%	-33,6%

Índice Gral y Sub-Índices de Expectativas de Consumo y de Condiciones Económicas

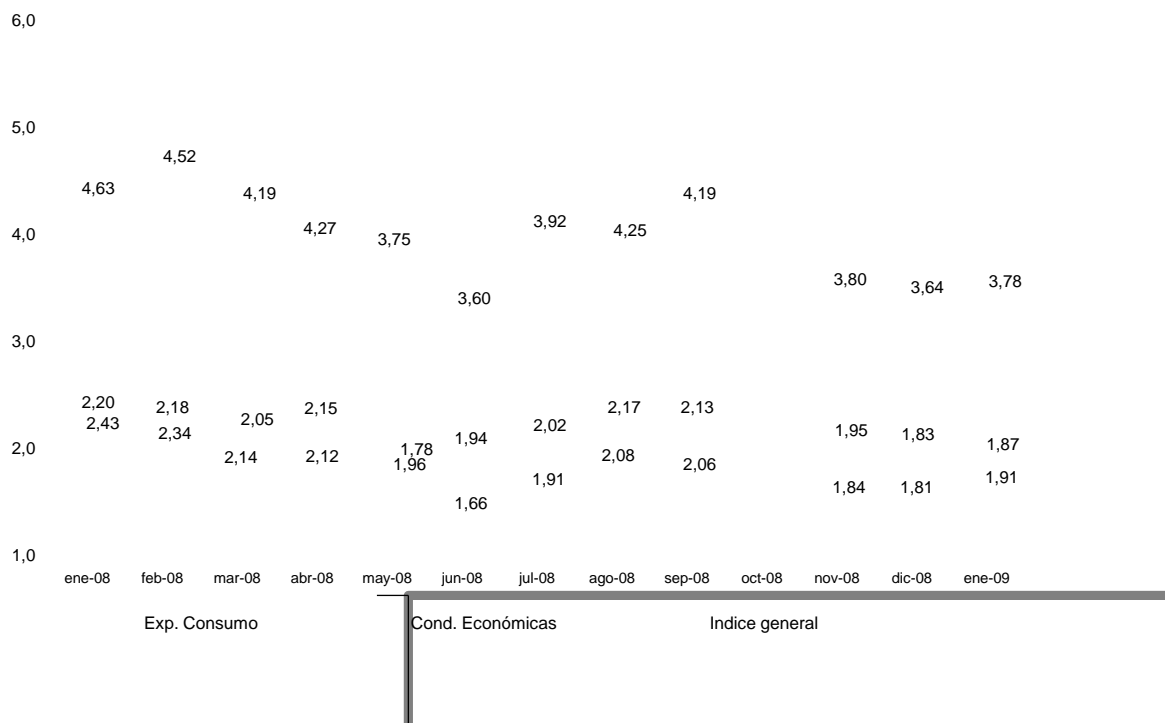

Confección IEC

El Índice de Expectativas del Consumidor, se construye a partir de las siguientes preguntas:

X1 = ¿Cómo es su situación económica personal con relación a un año atrás: diría que mejoró, se mantiene igual o empeoró?

X2 = ¿Qué cree que ocurrirá con su situación económica personal dentro de un año: cree que mejorará, se mantendrá igual o empeorará?

X3= ¿Cómo cree que será la situación económica del país dentro de un año: mejor, igual o peor que la actual?

X4= ¿Qué cree que sucederá con los precios en general en los próximos 12 meses: van a subir, se mantendrán estables, van a bajar?

X5= ¿Cree que es un buen momento para comprar una casa?

X6= ¿Cree que éste es un buen momento para realizar compras como por ejemplo electrodomésticos?

Índice de Expectativas del Consumidor

Para calcular el Índice de Expectativas del Consumidor (IEC), primero se calculan los valores relativos (el porcentaje de respuestas positivas menos el porcentaje de respuestas negativas, más 100) para cada una de las 6 preguntas (ver preguntas listadas abajo). Usando la fórmula siguiente, se suman los 6 valores relativos y se dividen por el valor del período base.

$$IEC = \frac{(X1+X2+X3+X4+X5+X6)}{2.775}$$

Sub-índice de Sensibilidad del Consumidor y Sub-índice de Condiciones Económicas

Para calcular ambos Índices se utiliza el mismo procedimiento que en el caso anterior.

$$ISC = \frac{(X1+ X5+ X6)}{0.961}$$

$$ICE = \frac{(X2+ X3+ X4)}{1.814}$$

Ficha Técnica IEC

- ❖ Universo: Población general de Capital Federal y Gran Buenos Aires mayor de 18 años.
- ❖ Tipo de encuesta: Telefónica.
- ❖ Características de la muestra: Aleatoria para la selección de las características y números telefónicos.
- ❖ Tamaño de la muestra: 410 casos
- ❖ Error estadístico: +/- 5%
- ❖ Trabajo de campo: CINEA
- ❖ Fecha del trabajo de campo: 12 de enero de 2009