



Índice de Expectativas del Consumidor – Abril 2009

LAS EXPECTATIVAS DE LOS CONSUMIDORES SE MANTIENE ESTABLE EN ABRIL.

LA PERCEPCIÓN SOBRE LA SITUACIÓN ECONÓMICA GENERAL MEJORA. CREEN QUE LA SITUACIÓN ECONÓMICA DEL PAÍS EN UN AÑO SERÁ MEJOR

En abril, las expectativas se mantienen estables respecto del mes anterior; a su vez la variación interanual fue de -14,4%. Respecto al promedio del año anterior, cae 11,9; está 5,2 por debajo de enero de 2009.

En la presente medición, los resultados muestran un descenso de las expectativas económicas (-1%), y estabilidad en el que mide las expectativas de consumo. Con respecto a las expectativas económicas, tanto el subindicador de expectativas en la situación económica del país dentro de un año, que crece 4,6%, como el que mide la situación económica del país vs un año atrás (+1,4%) estarían indicando un probable quiebre de la tendencia. En lo

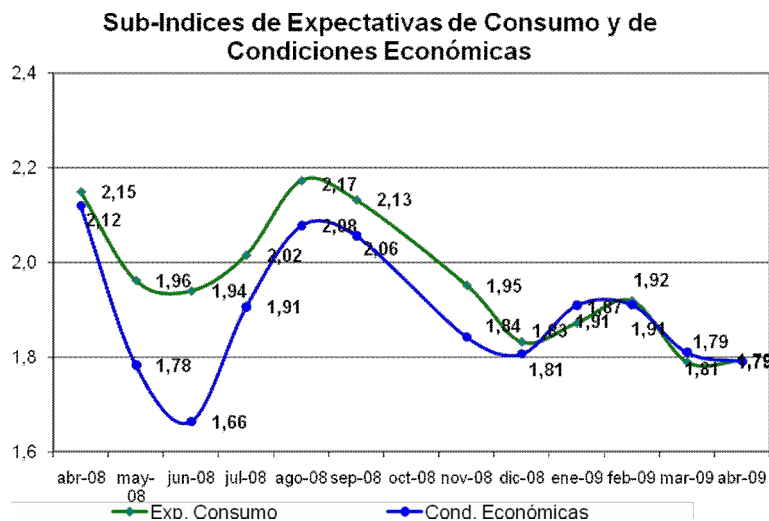

que respecta a la percepción de la situación económica personal, caen tanto las opiniones sobre la situación económica personal respecto del año anterior (-1,8%) como las expectativas económicas personales para el próximo año, -4,5%. En lo que hace a las opiniones sobre la suba de precios para el próximo año, las expectativas caen 2,8%, desacelerándose así su tendencia decreciente. Crecen tanto las expectativas sobre la compra de electrodomésticos, +2,1%, como las referidas a la compra de auto, +1,6%. Las expectativas de comprar una casa se mantienen estables.

El factor que mide las condiciones presentes se mantiene estable, siendo principalmente impulsado por la percepción sobre la compra de electrodomésticos.

Finalmente, a pesar del pesimismo evidenciado en los entrevistados respecto de su situación personal para el corto plazo, la percepción sobre la situación económica general mejora, reforzado por registros positivos ante la compra de bienes muebles y sobre la situación económica del país para el próximo año.

ÍNDICES:

	Expectativas Consumo			Condiciones Económicas			
abril 2009	P1	P5	P6	P2	P3	P4	
Positivas	12,4%	9,7%	21,0%	19,9%	17,4%	6,3%	
Negativas	53,5%	56,5%	53,8%	38,0%	52,0%	74,5%	
	0,589	0,532	0,672	0,819	0,654	0,318	IEC
Vs. Mes anterior	-0,4%		1,866			0,987	1,292
Vs. 1 año atrás	-14,4%		1,793	0,2%	-1,0%	1,791	3,584

	marzo-09	abril-09	Var. vs. mes anterior	Var. vs. año anterior
P1 - Situación econ. personal vs. 1 año atrás	0,600	0,589	-1,8%	-20,2%
P2 - Expectativa personal a 1 año	0,858	0,819	-4,5%	-16,4%
P3 - Cond. económicas país en 1 año	0,625	0,654	4,6%	-24,0%
P4 - Precios en 1 año	0,327	0,318	-2,8%	51,4%
P5 - Compra casa	0,531	0,532	0,2%	-3,4%
P6 - Compra electrodomésticos	0,658	0,672	2,1%	-20,6%

Índice Gral y Sub-Índices de Expectativas de Consumo y de Condiciones Económicas

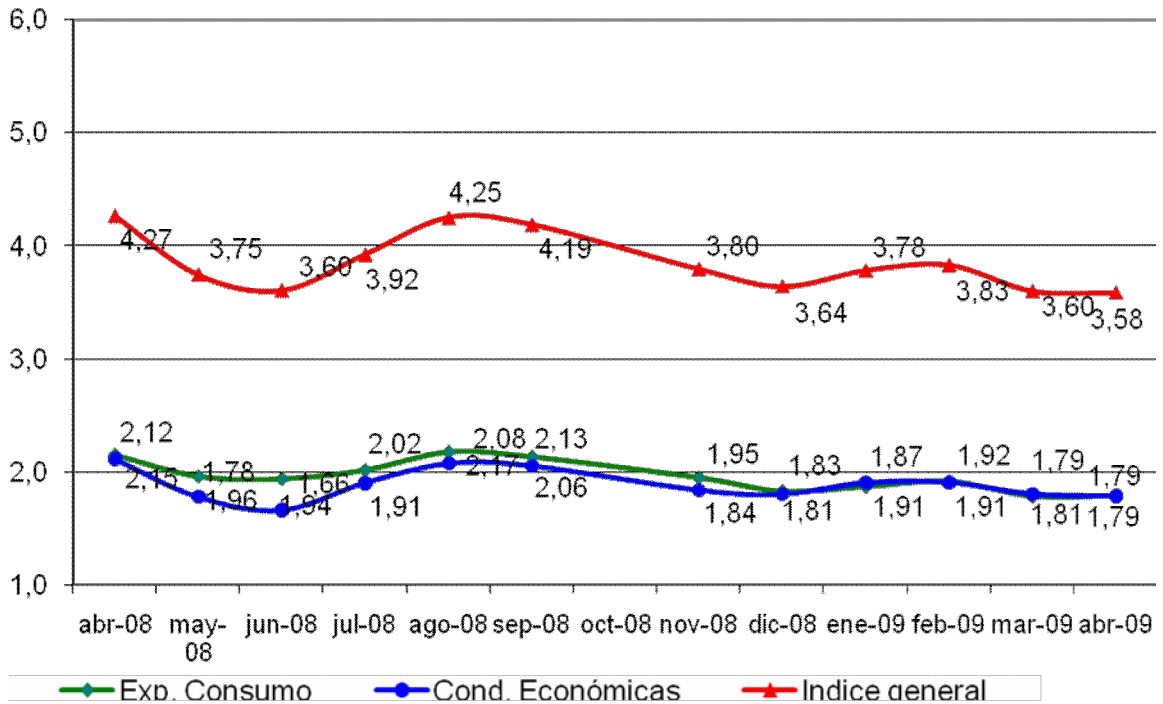

Confección IEC

El Índice de Expectativas del Consumidor, se construye a partir de las siguientes preguntas:

X1 = ¿Cómo es su situación económica personal con relación a un año atrás: diría que mejoró, se mantiene igual o empeoró?

X2 = ¿Qué cree que ocurrirá con su situación económica personal dentro de un año: cree que mejorará, se mantendrá igual o empeorará?

X3= ¿Cómo cree que será la situación económica del país dentro de un año: mejor, igual o peor que la actual?

X4= ¿Qué cree que sucederá con los precios en general en los próximos 12 meses: van a subir, se mantendrán estables, van a bajar?

X5= ¿Cree que es un buen momento para comprar una casa?

X6= ¿Cree que éste es un buen momento para realizar compras como por ejemplo electrodomésticos?

Índice de Expectativas del Consumidor

Para calcular el Índice de Expectativas del Consumidor (IEC), primero se calculan los valores relativos (el porcentaje de respuestas positivas menos el porcentaje de respuestas negativas, más 100) para cada una de las 6 preguntas (ver preguntas listadas abajo). Usando la fórmula siguiente, se suman los 6 valores relativos y se dividen por el valor del período base.

$$IEC = \frac{(X1+X2+X3+X4+X5+X6)}{2.775}$$

Sub-índice de Sensibilidad del Consumidor y Sub-índice de Condiciones Económicas

Para calcular ambos Índices se utiliza el mismo procedimiento que en el caso anterior.

$$ISC = \frac{(X1+ X5 + X6)}{0.961}$$

$$ICE = \frac{(X2 + X3 + X4)}{1.814}$$

Ficha Técnica IEC

- ❖ Universo: Población general de Capital Federal y Gran Buenos Aires mayor de 18 años.
- ❖ Tipo de encuesta: Telefónica.
- ❖ Características de la muestra: Aleatoria para la selección de las características y números telefónicos.
- ❖ Tamaño de la muestra: 413 casos
- ❖ Error estadístico: +/- 5%
- ❖ Trabajo de campo: CINEA
- ❖ Fecha del trabajo de campo: 14 de abril de 2009