



Índice de Expectativas del Consumidor – Marzo 2008

LAS EXPECTATIVAS DE LOS CONSUMIDORES SE CONTRAEN 7,3%.

SE DETERIORA LA PERCEPCION SOBRE LA SITUACION ECONOMICA GENERAL.

En marzo, el Índice de Expectativas del Consumidor (IEC) exhibe una caída de 7,3% en relación al mes anterior, ubicándose así 23,2% por debajo de idéntico mes de 2007. Por otro lado, cae 11,9% frente al promedio del año anterior. En esta medición desciende hasta los 4,18 puntos,

cifra lejana de los 5,45 puntos que arrojó en marzo del año anterior. Es significativo que desde abril de 2007, el IEC se mantiene por debajo del nivel de 5 puntos, que representa el equilibrio entre visiones optimistas y pesimistas sobre el desempeño de la economía y el consumo. Los resultados de marzo

continúan mostrando cierto grado de incertidumbre sobre las condiciones presentes, y en este mes, también sobre el futuro de la economía del país y sobre los ingresos futuros.

Ambos Subíndices caen: el de Condiciones Económicas desciende 5,8%, en tanto que el

de Consumo decrece 8,7%. En marzo se produjo un brusco salto en este punto. Uno de los subindicadores que muestra uno de los mayores deterioros es el de las expectativas en la situación económica del país dentro de un año, el 38% de los entrevistados cree que será peor que en la

actualidad. También se deterioran las expectativas referidas a la posibilidad de comprar una casa, bajando 13%. En lo que respecta a la situación económica personal, junto al descenso de las opiniones sobre la situación económica personal respecto del año

P1 - Situación económica personal vs. 1 año atrás

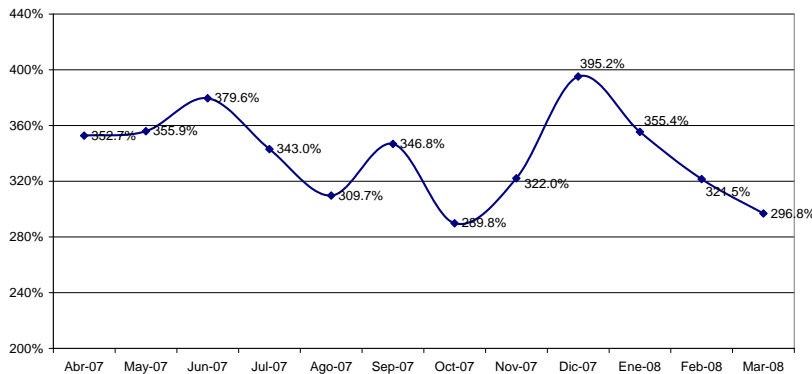

P2 - Expectativas económicas personales a 1 año

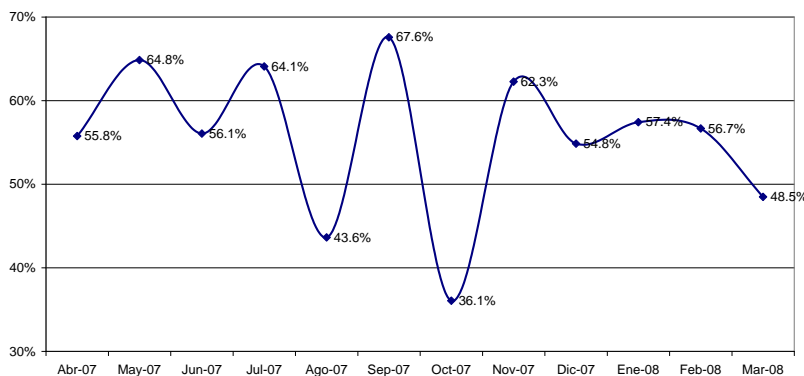



anterior, que cae 5,9%, las expectativas personales para el próximo año descienden 5,2%.

En lo que hace a los ingresos personales, se considera que éstos serán levemente menores que los del año pasado y que crecerán menos que los precios.

Las expectativas sobre la compra de electrodomésticos caen un importante 8%. Las expectativas sobre la compra de auto continúan descendiendo: -7%.

En la presente medición, tanto las expectativas macroeconómicas como sobre las condiciones presentes muestran un notable descenso. En ambos casos las caídas se encuentran vinculadas a una percepción más pobre de la situación económica general.

ÍNDICES:

	Índice de Expect. Consumo			Índice de Cond. Económicas			
Marzo 2008	P1	P5	P6	P2	P3	P4	
Positivas	15.9%	8.7%	29.5%	25.0%	24.7%	4.4%	
Negativas	42.1%	53.6%	44.9%	27.0%	38.6%	83.4%	
	0.738	0.551	0.846	0.980	0.861	0.210	IEC
Vs. Mes anterior	-7.3%		2.222			1.131	1.508
Vs. 1 año atrás	-23.2%		2.135	-8.7%	-5.8%	2.051	4.186

	Marzo-08	Abril-08	Var. vs. mes anterior	Var. vs. año anterior
P1 - Situación econ. personal vs. 1 año atrás	0.784	0.738	-5.9%	-30.4%
P2 - Expectativa personal a 1 año	1.034	0.980	-5.2%	-17.8%
P3 - Cond. económicas país en 1 año	0.925	0.861	-6.9%	-32.7%
P4 - Precios en 1 año	0.218	0.210	-3.7%	-37.1%
P5 - Compra casa	0.635	0.551	-13.2%	3.2%
P6 - Compra electrodomésticos	0.920	0.846	-8.0%	-19.2%

Índice Gral y Sub-Índices de Expectativas de Consumo y de Condiciones Económicas

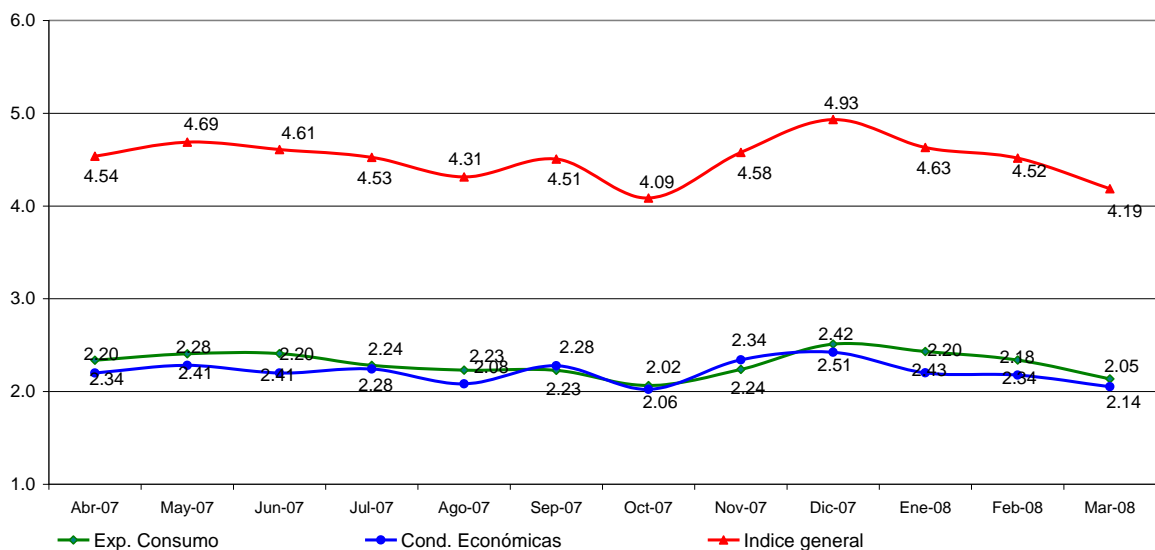



Confección IEC

El Índice de Expectativas del Consumidor, se construye a partir de las siguientes preguntas:

X1 = ¿Cómo es su situación económica personal con relación a un año atrás: diría que mejoró, se mantiene igual o empeoró?

X2 = ¿Qué cree que ocurrirá con su situación económica personal dentro de un año: cree que mejorará, se mantendrá igual o empeorará?

X3 = ¿Cómo cree que será la situación económica del país dentro de un año: mejor, igual o peor que la actual?

X4 = ¿Qué cree que sucederá con los precios en general en los próximos 12 meses: van a subir, se mantendrán estables, van a bajar?

X5 = ¿Cree que es un buen momento para comprar una casa?

X6 = ¿Cree que éste es un buen momento para realizar compras como por ejemplo electrodomésticos?

Índice de Expectativas del Consumidor

Para calcular el Índice de Expectativas del Consumidor (IEC), primero se calculan los valores relativos (el porcentaje de respuestas positivas menos el porcentaje de respuestas negativas, más 100) para cada una de las 6 preguntas (ver preguntas listadas abajo). Usando la fórmula siguiente, se suman los 6 valores relativos y se dividen por el valor del período base.

$$IEC = \frac{(X1+X2+X3+X4+X5+X6)}{2.775}$$

Sub-índice de Sensibilidad del Consumidor y Sub-índice de Condiciones Económicas

Para calcular ambos Índices se utiliza el mismo procedimiento que en el caso anterior.

$$ISC = \frac{(X1+X5+X6)}{0.961}$$

$$ICE = \frac{(X2+X3+X4)}{1.814}$$

Ficha Técnica IEC

- ❖ Universo: Población general de Capital Federal y Gran Buenos Aires mayor de 18 años.
- ❖ Tipo de encuesta: Telefónica.
- ❖ Características de la muestra: Aleatoria para la selección de las características y números telefónicos.
- ❖ Tamaño de la muestra: 400 casos
- ❖ Error estadístico: +/- 5%
- ❖ Trabajo de campo: CINEA
- ❖ Fecha del trabajo de campo: 11 de marzo de 2008