

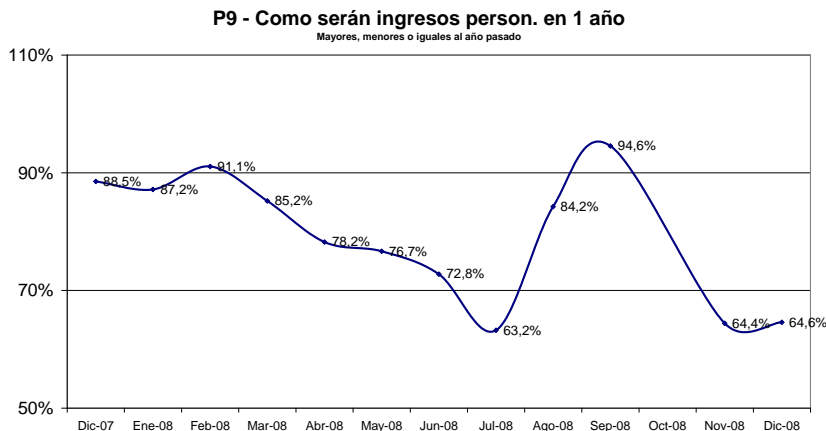

Índice de Expectativas del Consumidor – Diciembre 2008

EN DICIEMBRE, LAS EXPECTATIVAS DE LOS CONSUMIDORES CAE 4,1%. SIN EMBARGO EXISTE CONVENCIMIENTO QUE LOS PRECIOS BAJARÁN Y QUE LOS INGRESOS PERSONALES CRECERÁN EL PROXIMO AÑO IGUAL QUE LOS PRECIOS

En la medición de diciembre, el Índice de Expectativas del Consumidor experimentó un descenso de 4,1% y se ubica 20,5% por debajo del valor del mismo mes del año pasado. Ambos Subíndices decrecen: el de Expectativas de Consumo cae 6,1%, en tanto el de Expectativas Económicas disminuye 2%.



La baja del Índice está asociada a las menores expectativas en las condiciones económicas del país en el próximo año.

Los registros del presente mes siguen mostrando el impacto de la crisis internacional sobre la confianza de los consumidores. Es importante destacar que

esta medición se realizó antes de los anuncios económicos del Gobierno.

La retracción de la perspectiva de los respondentes sobre las expectativas de Consumo se manifiesta a través del descenso de la opinión en los planes de compra de electrodomésticos (-8,3%), de la compra de casa (-5,5%) y en la situación económica personal respecto del año anterior, que cae 4,2%.

Respecto a las expectativas en las Condiciones Económicas, se observa una baja importante en las opiniones sobre las condiciones económicas del país en el próximo año (-14,9%), y en las expectativas económicas personales para el próximo año (-3,1%). En lo que respecta a las opiniones sobre la suba de precios para el próximo año, las expectativas mejoran 26,6%.

En lo que hace a los ingresos personales, se considera que éstos serán similares a los del año pasado y que crecerán al ritmo de los precios.

En este mes, se mantiene el pesimismo en el futuro mediano de la economía.

ÍNDICES:

	Índice de Expect. Consumo			Índice de Cond. Económicas			
Diciembre 2008	P1	P5	P6	P2	P3	P4	IEC
Positivas	12,3%	12,1%	23,1%	19,6%	11,8%	10,2%	
Negativas	51,2%	58,8%	54,3%	38,6%	54,9%	67,4%	
	0,611	0,533	0,688	0,810	0,569	0,428	
Vs. Mes anterior	-4,1%		1,906			0,996	1,311
Vs. 1 año atrás	-20,5%		1,832	-6,1%	-2,0%	1,807	3,639

	Noviembre-08	Diciembre-08	Var. vs. mes anterior	Var. vs. año anterior
P1 - Situación econ. personal vs. 1 año atrás	0,638	0,611	-4,2%	-22,2%
P2 - Expectativa personal a 1 año	0,836	0,810	-3,1%	-24,4%
P3 - Cond. económicas país en 1 año	0,669	0,569	-14,9%	-40,9%
P4 - Precios en 1 año	0,338	0,428	26,6%	39,4%
P5 - Compra casa	0,564	0,533	-5,5%	0,0%
P6 - Compra electrodomésticos	0,750	0,688	-8,3%	-25,2%

Índice Gral y Sub-Índices de Expectativas de Consumo y de Condiciones Económicas

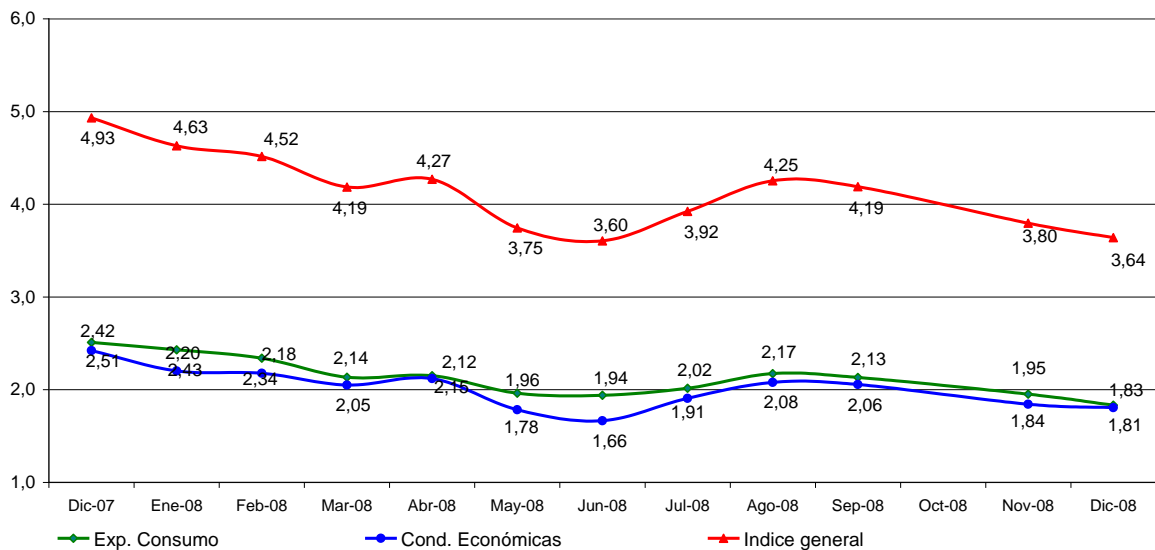



Confección IEC

El Índice de Expectativas del Consumidor, se construye a partir de las siguientes preguntas:

X1 = ¿Cómo es su situación económica personal con relación a un año atrás: diría que mejoró, se mantiene igual o empeoró?

X2 = ¿Qué cree que ocurrirá con su situación económica personal dentro de un año: cree que mejorará, se mantendrá igual o empeorará?

X3= ¿Cómo cree que será la situación económica del país dentro de un año: mejor, igual o peor que la actual?

X4= ¿Qué cree que sucederá con los precios en general en los próximos 12 meses: van a subir, se mantendrán estables, van a bajar?

X5= ¿Cree que es un buen momento para comprar una casa?

X6= ¿Cree que éste es un buen momento para realizar compras como por ejemplo electrodomésticos?

Índice de Expectativas del Consumidor

Para calcular el Índice de Expectativas del Consumidor (IEC), primero se calculan los valores relativos (el porcentaje de respuestas positivas menos el porcentaje de respuestas negativas, más 100) para cada una de las 6 preguntas (ver preguntas listadas abajo). Usando la fórmula siguiente, se suman los 6 valores relativos y se dividen por el valor del período base.

$$IEC = \frac{(X1+X2+X3+X4+X5+X6)}{2.775}$$

Sub-índice de Sensibilidad del Consumidor y Sub-índice de Condiciones Económicas

Para calcular ambos Índices se utiliza el mismo procedimiento que en el caso anterior.

$$ISC = \frac{(X1+ X5+ X6)}{0.961}$$

$$ICE = \frac{(X2+ X3+ X4)}{1.814}$$

Ficha Técnica IEC

- ❖ Universo: Población general de Capital Federal y Gran Buenos Aires mayor de 18 años.
- ❖ Tipo de encuesta: Telefónica.
- ❖ Características de la muestra: Aleatoria para la selección de las características y números telefónicos.
- ❖ Tamaño de la muestra: 415 casos
- ❖ Error estadístico: +/- 5%
- ❖ Trabajo de campo: CINEA
- ❖ Fecha del trabajo de campo: 10 de diciembre de 2008