



Índice de Expectativas del Consumidor – Abril 2008

LAS EXPECTATIVAS DE LOS CONSUMIDORES CRECEN 2%.

**MEJORA LA PERCEPCION SOBRE LA SITUACION ECONOMICA GENERAL.
CRECEN LEVEMENTE LAS EXPECTATIVAS DE CONSUMO**

En la medición de abril, el Índice de Expectativas del Consumidor (IEC) muestra un leve crecimiento del 2% respecto del mes anterior, ubicándose un 5,9% por debajo del registro de idéntico mes del año anterior. De esta manera, la confianza se recupera en un 4,5% si se compara contra octubre último. Respecto al promedio del año anterior, cae 10,4%.

P1 - Situación económica personal vs. 1 año atrás

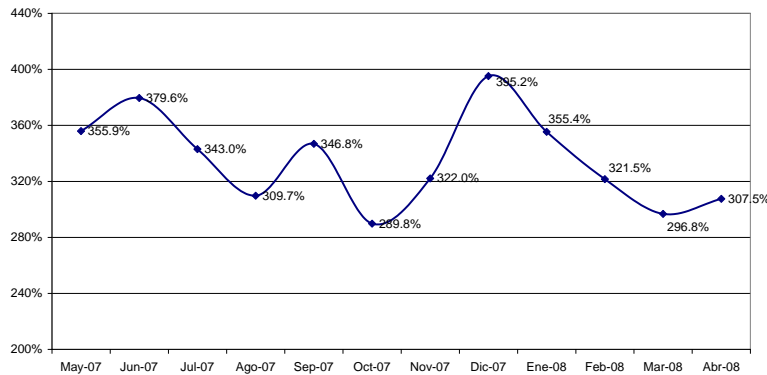

Luego de tres meses de continua caída, las expectativas vuelven a crecer, impulsadas por las expectativas en las Condiciones Económicas. En esta medición continuamos observando cierto grado de incertidumbre sobre las condiciones presentes –aunque de menor grado respecto de meses anteriores–, sobre el futuro de la economía del país y sobre los ingresos futuros. De todos modos se observa una mejora en las expectativas sobre las condiciones económicas futuras del país, con lo que puede esperarse un repunte de las expectativas de consumo.

Respecto del comportamiento de los Subíndices, en ambos casos crecen: el de Condiciones Económicas aumenta 3,4%, en tanto que el de Consumo muestra un incremento de 0,7%.

P7 - Sit. econ. país respecto 1 año atrás

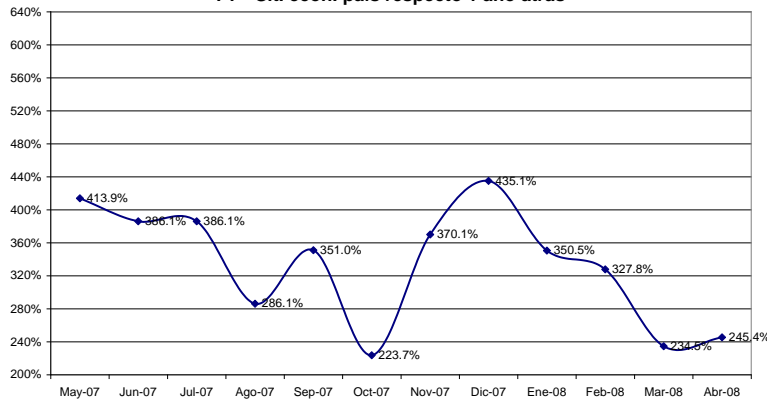

Asociado con el crecimiento de las opiniones sobre las condiciones económicas del país respecto del año anterior, se registra una caída de 8% de los encuestados que creen que los precios van a subir en los próximos 12 meses.



En lo que hace a los ingresos personales, se considera que éstos crecerán igual que los precios.

Las expectativas sobre la compra de electrodomésticos continúan su caída, en este mes decrecen 3%. Las expectativas sobre la compra de auto se mantienen estables.

Las expectativas referidas a la posibilidad de comprar una casa crecen 3,6%. En lo que respecta a la situación económica personal, si bien las opiniones sobre la situación económica personal respecto del año anterior aumentan 2,7%, las expectativas personales para el próximo año descienden 3,7%.

Los registros de la presente medición podrían indicar un cambio de tendencia en las expectativas de los consumidores, luego de un período en el cual se percibía incertidumbre sobre la posibilidad de consumo y sobre las condiciones económicas. Si bien los indicadores de la economía real son similares o levemente inferiores a los del mes anterior es esperable un repunte del consumo, en tanto se aprecia una mirada positiva respecto a la posibilidad de compra de bienes inmuebles.

ÍNDICES:

	Índice de Expect. Consumo			Índice de Cond. Económicas			
Abril 2008	P1	P5	P6	P2	P3	P4	
Positivas	21.5%	11.1%	24.9%	26.3%	28.4%	7.5%	
Negativas	45.7%	54.0%	42.8%	31.9%	43.3%	75.0%	
	0.758	0.571	0.821	0.944	0.851	0.325	IEC
Vs. Mes anterior	2.0%		2.237			1.169	1.539
Vs. 1 año atrás	-5.9%		2.150	0.7%	3.4%	2.120	4.270

	Abril-08	Mayo-08	Var. vs. mes anterior	Var. vs. año anterior
P1 - Situación econ. personal vs. 1 año atrás	0.738	0.758	2.7%	-10.0%
P2 - Expectativa personal a 1 año	0.980	0.944	-3.7%	-8.2%
P3 - Cond. económicas país en 1 año	0.861	0.851	-1.2%	-9.9%
P4 - Precios en 1 año	0.210	0.325	54.8%	43.2%
P5 - Compra casa	0.551	0.571	3.6%	-7.5%
P6 - Compra electrodomésticos	0.846	0.821	-3.0%	-6.5%

Índice Gral y Sub-Índices de Expectativas de Consumo y de Condiciones Económicas

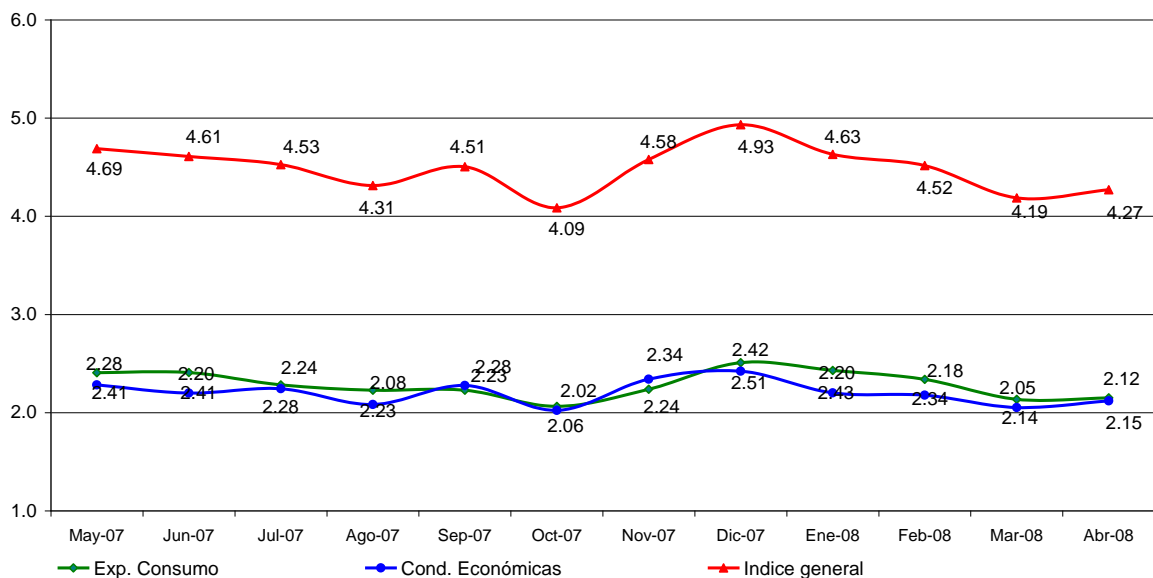





Confección IEC

El Índice de Expectativas del Consumidor, se construye a partir de las siguientes preguntas:

X1 = ¿Cómo es su situación económica personal con relación a un año atrás: diría que mejoró, se mantiene igual o empeoró?

X2 = ¿Qué cree que ocurrirá con su situación económica personal dentro de un año: cree que mejorará, se mantendrá igual o empeorará?

X3 = ¿Cómo cree que será la situación económica del país dentro de un año: mejor, igual o peor que la actual?

X4 = ¿Qué cree que sucederá con los precios en general en los próximos 12 meses: van a subir, se mantendrán estables, van a bajar?

X5 = ¿Cree que es un buen momento para comprar una casa?

X6 = ¿Cree que éste es un buen momento para realizar compras como por ejemplo electrodomésticos?

Índice de Expectativas del Consumidor

Para calcular el Índice de Expectativas del Consumidor (IEC), primero se calculan los valores relativos (el porcentaje de respuestas positivas menos el porcentaje de respuestas negativas, más 100) para cada una de las 6 preguntas (ver preguntas listadas abajo). Usando la fórmula siguiente, se suman los 6 valores relativos y se dividen por el valor del período base.

$$IEC = \frac{(X1+X2+X3+X4+X5+X6)}{2.775}$$

Sub-índice de Sensibilidad del Consumidor y Sub-índice de Condiciones Económicas

Para calcular ambos Índices se utiliza el mismo procedimiento que en el caso anterior.

$$ISC = \frac{(X1+X5+X6)}{0.961}$$

$$ICE = \frac{(X2+X3+X4)}{1.814}$$

Ficha Técnica IEC

- ❖ Universo: Población general de Capital Federal y Gran Buenos Aires mayor de 18 años.
- ❖ Tipo de encuesta: Telefónica.
- ❖ Características de la muestra: Aleatoria para la selección de las características y números telefónicos.
- ❖ Tamaño de la muestra: 420 casos
- ❖ Error estadístico: +/- 5%
- ❖ Trabajo de campo: CINEA
- ❖ Fecha del trabajo de campo: 9 de abril de 2008