



Índice de Expectativas del Consumidor – Septiembre 2008

**LA CONFIANZA DE LOS CONSUMIDORES SE CONTRAE 1,5% EN SEPTIEMBRE
AMBOS SUBINDICES CAEN. BAJA LA CANTIDAD DE RESPONDENTES QUE
CONSIDERAN QUE LOS PRECIOS SUBIRAN**

En la presente medición, el Índice de Expectativas del Consumidor experimentó una leve baja, de 1,5%. Comparado con respecto al mismo mes del año pasado es 7% menor. Ambos Subíndice sufren una merma, el de Expectativas de Consumo disminuye 1,9%, en tanto el de Expectativas Económicas cae 1%.

El descenso está fundamentalmente asociado a menores expectativas de consumo, en tanto se mantienen las expectativas económicas del país para el próximo año. Los resultados de la presente medición muestran cierto grado de incertidumbre sobre las condiciones presentes, aunque no así sobre el futuro de la economía del país y sobre los ingresos personales del próximo año. Entre Julio y Septiembre disminuye en casi 10 puntos porcentuales la cantidad de respondentes que consideran que los precios

P9 - Como serán ingresos person. en 1 año

Mayores, menores o iguales al año pasado

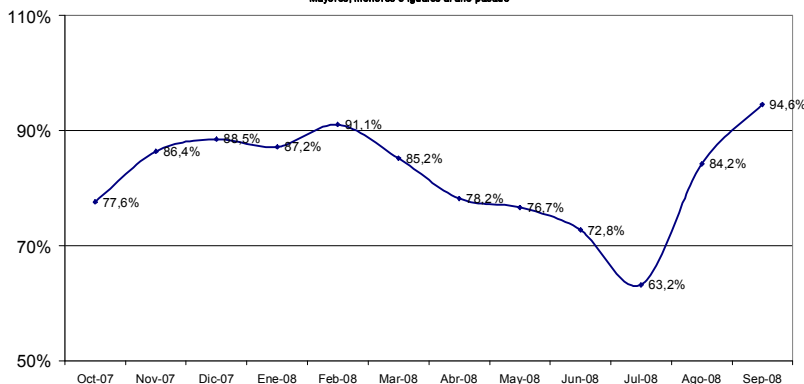

subirán en el próximo año.

subirán en el próximo año.

En lo que respecta a la situación económica personal, junto al descenso de las opiniones sobre la situación económica personal respecto del año anterior, que cae 5,6%, las expectativas personales para el próximo año se mantienen estables. En lo que hace a los ingresos personales, se considera que éstos serán mayores que los del año pasado.

Los planes de compra de casa y de electrodomésticos se mantienen estables en esta medición: +0,2% y -0,1%, respectivamente. Las expectativas sobre la compra de auto descienden 13,9%.

Los registros del presente mes estarían indicando que las distintas circunstancias económicas o financieras podrían estar siendo percibidas en forma diferenciada. Esta situación comúnmente se asocia con una gran volatilidad de la confianza de los consumidores.

ÍNDICES:

	Indice de Expect. Consumo			Indice de Cond. Económicas			
Septiembre 2008	P1	P5	P6	P2	P3	P4	
Positivas	16,8%	11,8%	24,9%	27,1%	20,0%	6,4%	
Negativas	47,3%	50,4%	42,5%	29,9%	45,9%	72,0%	
	0,695	0,614	0,824	0,972	0,741	0,344	IEC
Vs. Mes anterior	-1,5%		2,220			1,134	1,510
Vs. 1 año atrás	-7,0%		2,133	-1,9%	-1,0%	2,057	4,190

	Agosto-08	Septiembre-08	Var. vs. mes anterior	Var. vs. año anterior
P1 - Situación econ. personal vs. 1 año atrás	0,736	0,695	-5,6%	-16,4%
P2 - Expectativa personal a 1 año	0,972	0,972	0,0%	-12,1%
P3 - Cond. económicas país en 1 año	0,774	0,741	-4,3%	-16,0%
P4 - Precios en 1 año	0,332	0,344	3,6%	19,0%
P5 - Compra casa	0,613	0,614	0,2%	3,4%
P6 - Compra electrodomésticos	0,825	0,824	-0,1%	2,6%

Índice Gral y Sub-Índices de Expectativas de Consumo y de Condiciones Económicas

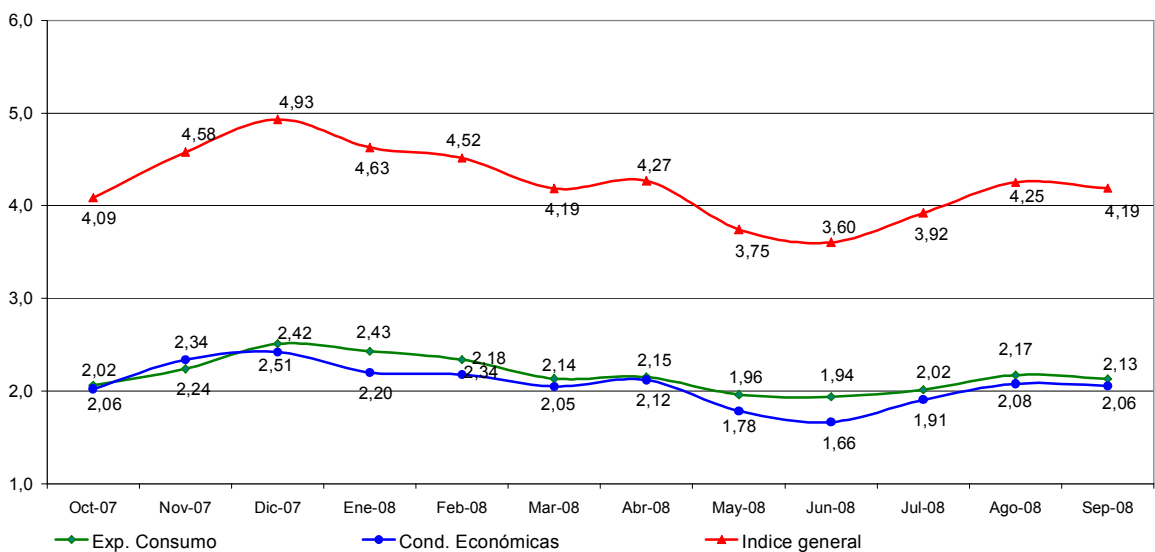

Confección IEC

El Índice de Expectativas del Consumidor, se construye a partir de las siguientes preguntas:

X1 = ¿Cómo es su situación económica personal con relación a un año atrás: diría que mejoró, se mantiene igual o empeoró?

X2 = ¿Qué cree que ocurrirá con su situación económica personal dentro de un año: cree que mejorará, se mantendrá igual o empeorará?

X3= ¿Cómo cree que será la situación económica del país dentro de un año: mejor, igual o peor que la actual?

X4= ¿Qué cree que sucederá con los precios en general en los próximos 12 meses: van a subir, se mantendrán estables, van a bajar?

X5= ¿Cree que es un buen momento para comprar una casa?

X6= ¿Cree que éste es un buen momento para realizar compras como por ejemplo electrodomésticos?

Índice de Expectativas del Consumidor

Para calcular el Índice de Expectativas del Consumidor (IEC), primero se calculan los valores relativos (el porcentaje de respuestas positivas menos el porcentaje de respuestas negativas, más 100) para cada una de las 6 preguntas (ver preguntas listadas abajo). Usando la fórmula siguiente, se suman los 6 valores relativos y se dividen por el valor del período base.

$$IEC = \frac{(X1+X2+X3+X4+X5+X6)}{2.775}$$

Sub-índice de Sensibilidad del Consumidor y Sub-índice de Condiciones Económicas

Para calcular ambos Índices se utiliza el mismo procedimiento que en el caso anterior.

$$ISC = \frac{(X1+ X5 + X6)}{0.961}$$

$$ICE = \frac{(X2 + X3 + X4)}{1.814}$$

Ficha Técnica IEC

- ❖ Universo: Población general de Capital Federal y Gran Buenos Aires mayor de 18 años.
- ❖ Tipo de encuesta: Telefónica.
- ❖ Características de la muestra: Aleatoria para la selección de las características y números telefónicos.
- ❖ Tamaño de la muestra: 400 casos
- ❖ Error estadístico: +/- 5%
- ❖ Trabajo de campo: CINEA
- ❖ Fecha del trabajo de campo: 11 de septiembre de 2008