



Índice de Expectativas del Consumidor – Agosto 2008

POR SEGUNDO MES CONSECUTIVO SE REGISTRA UN ALZA DE LA CONFIANZA DE LOS CONSUMIDORES: SUBE 8,4%.

MEJORA LA PERCEPCION SOBRE LA SITUACION ECONOMICA GENERAL EL PAÍS Y CRECEN LAS EXPECTATIVAS DE CONSUMO.

En la medición de agosto, el Índice de Expectativas del Consumidor (IEC) muestra una suba del 8,4% respecto del mes de julio, quedando solo un 1,4% por debajo del registro de un año atrás. Respecto al promedio del año 2007, es 10,5% menor y se situó 8,3% por debajo de la medición de enero.

Esta medición muestra resultados favorables para ambos subíndices, destacándose la performance de las Expectativas Económicas, que crecen 9% respecto del mes previo; por su parte el subíndice de Expectativas de Consumo mostró una mejora de 7,8%.

P2 - Expectativas económicas personales a 1 año

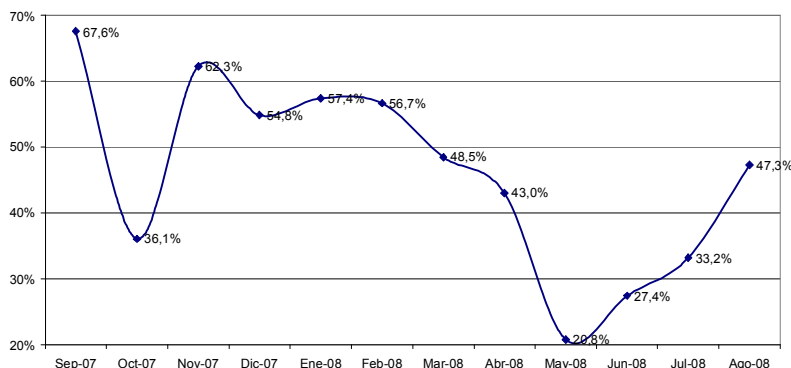

Luego de mostrar una tendencia decreciente en los últimos seis meses, los registros de agosto muestran un fuerte restablecimiento de las expectativas económicas en el país y en menor medida en las condiciones presentes.

La percepción de que es un buen momento para la compra de

electrodomésticos muestra el mayor crecimiento, en este mes aumenta 13,2%. Los planes de compra de casa se recuperan en esta medición un leve 1,2%.

Como puede apreciarse en el gráfico, asociadas con el crecimiento de las opiniones sobre las expectativas económicas personales dentro de 1 año, que crece 10,6%, las opiniones sobre la situación económica personal respecto del año anterior aumentan 8,1%.

Las expectativas en las condiciones económicas del país dentro de 1 año mejoran un 29% respecto al mes previo.

En lo referente a los ingresos personales, si bien solo mejoran un 1,5% las opiniones de que crecerán más que los precios, en cambio aumentan 12,9% las opiniones de que los ingresos personales serán mayores el año venidero en relación al año anterior.

Consideradas en forma global, ante las subas registradas en los dos últimos meses, las expectativas parecieran abandonar una percepción pobre de la performance de las condiciones económicas del país y sobre el consumo de los hogares.

ÍNDICES:

	Índice de Expect. Consumo			Índice de Cond. Económicas			
Agosto 2008	P1	P5	P6	P2	P3	P4	
Positivas	19,9%	14,1%	26,4%	28,4%	23,6%	6,7%	
Negativas	46,3%	52,8%	43,9%	31,2%	46,2%	73,5%	
	0,736	0,613	0,825	0,972	0,774	0,332	IEC
Vs. Mes anterior	8,4%		2,262			1,146	1,532
Vs. 1 año atrás	-1,4%		2,174	7,8%	9,0%	2,078	4,252

	Julio-08	Agosto-08	Var. vs. mes anterior	Var. vs. año anterior
P1 - Situación econ. personal vs. 1 año atrás	0,681	0,736	8,1%	-3,4%
P2 - Expectativa personal a 1 año	0,879	0,972	10,6%	2,5%
P3 - Cond. económicas país en 1 año	0,713	0,774	8,6%	-10,5%
P4 - Precios en 1 año	0,314	0,332	5,7%	23,0%
P5 - Compra casa	0,606	0,613	1,2%	-5,0%
P6 - Compra electrodomésticos	0,729	0,825	13,2%	0,4%

Índice Gral y Sub-Índices de Expectativas de Consumo y de Condiciones Económicas

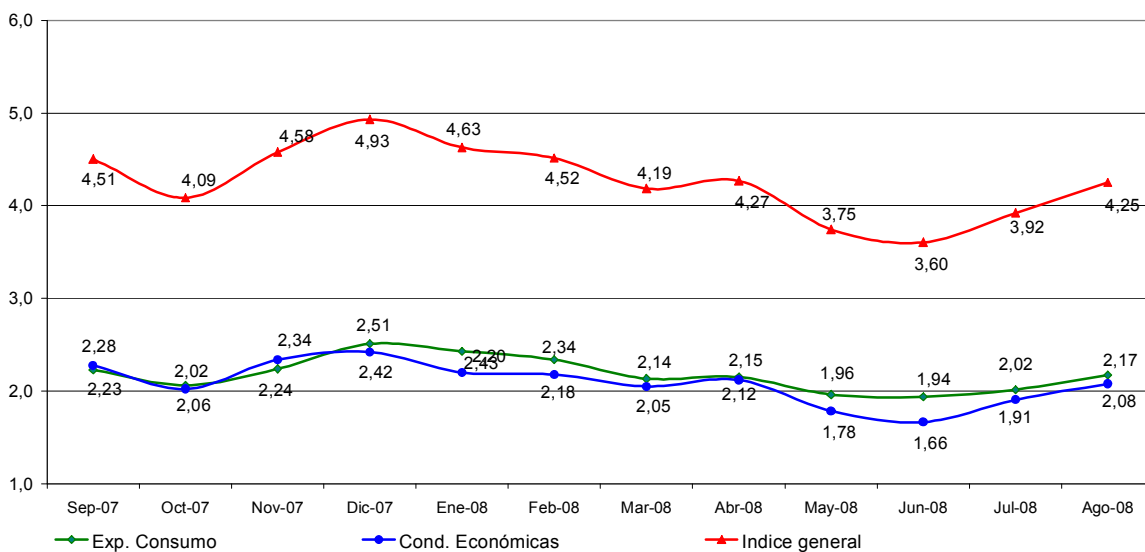

Confección IEC

El Índice de Expectativas del Consumidor, se construye a partir de las siguientes preguntas:

X1 = ¿Cómo es su situación económica personal con relación a un año atrás: diría que mejoró, se mantiene igual o empeoró?

X2 = ¿Qué cree que ocurrirá con su situación económica personal dentro de un año: cree que mejorará, se mantendrá igual o empeorará?

X3= ¿Cómo cree que será la situación económica del país dentro de un año: mejor, igual o peor que la actual?

X4= ¿Qué cree que sucederá con los precios en general en los próximos 12 meses: van a subir, se mantendrán estables, van a bajar?

X5= ¿Cree que es un buen momento para comprar una casa?

X6= ¿Cree que éste es un buen momento para realizar compras como por ejemplo electrodomésticos?

Índice de Expectativas del Consumidor

Para calcular el Índice de Expectativas del Consumidor (IEC), primero se calculan los valores relativos (el porcentaje de respuestas positivas menos el porcentaje de respuestas negativas, más 100) para cada una de las 6 preguntas (ver preguntas listadas abajo). Usando la fórmula siguiente, se suman los 6 valores relativos y se dividen por el valor del período base.

$$IEC = \frac{(X1+X2+X3+X4+X5+X6)}{2.775}$$

Sub-índice de Sensibilidad del Consumidor y Sub-índice de Condiciones Económicas

Para calcular ambos Índices se utiliza el mismo procedimiento que en el caso anterior.

$$ISC = \frac{(X1+ X5+ X6)}{0.961}$$

$$ICE = \frac{(X2+ X3+ X4)}{1.814}$$

Ficha Técnica IEC

- ❖ Universo: Población general de Capital Federal y Gran Buenos Aires mayor de 18 años.
- ❖ Tipo de encuesta: Telefónica.
- ❖ Características de la muestra: Aleatoria para la selección de las características y números telefónicos.
- ❖ Tamaño de la muestra: 421 casos
- ❖ Error estadístico: +/- 5%
- ❖ Trabajo de campo: CINEA
- ❖ Fecha del trabajo de campo: 12 de agosto de 2008