



## Índice de Expectativas del Consumidor – Julio 2008

LA CONFIANZA DE LOS CONSUMIDORES MUESTRA UNA SUBA DEL 8,8%.  
SE OBSERVA UN CAMBIO DE TENDENCIA EN LAS EXPECTATIVAS DE LOS CONSUMIDORES. SE APRECIA UNA IMPORTANTE MEJORA EN LAS EXPECTATIVAS EN LAS CONDICIONES ECONÓMICAS DEL PAÍS Y EN LAS EXPECTATIVAS ECONÓMICAS PERSONALES.

El IEC experimentó una mejora del 8,8% en comparación con el mes de junio. Aún se encuentra 13,3% debajo del valor de un año atrás. Respecto al promedio del año 2007, se es 17,5% menor. Se observa un comportamiento favorable en todos los subíndices; el Expectativas de Consumo crece 3,9%, en tanto el de Expectativas Económicas muestra un crecimiento importante, 14,5%.

Los registros de julio muestran un restablecimiento de las expectativas en las condiciones presentes y se recuperan con fuerza las expectativas económicas en el país.

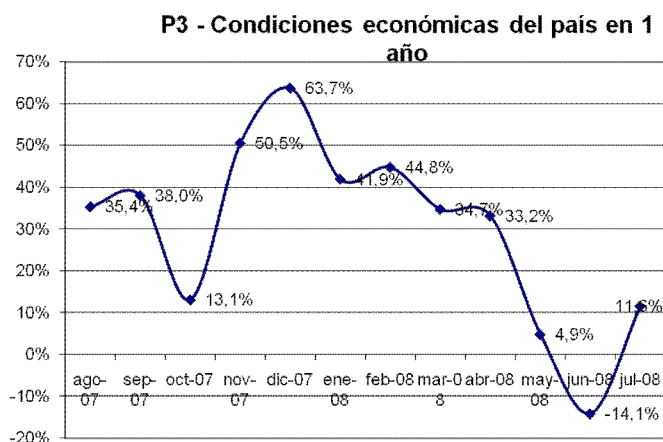

Combinada con el alza de las opiniones sobre las expectativas económicas personales dentro de 1 año (+4,5%), mejoran un 29,9% las opiniones sobre que las condiciones económicas del país dentro de 1 año serán mejores.

Los planes de compra de casa aumentan en esta medición (+8,6%). Las expectativas sobre la compra de electrodomésticos también aumentaron

en julio luego de la caída mostrada en los últimos meses (+4%).

Las expectativas sobre la compra de auto caen 8,7%, obteniendo el menor valor del último año.

Los registros del presente mes estarían indicando un nuevo cambio de la tendencia de las expectativas de los consumidores, luego de un período en el cual se percibía cierta incertidumbre económica, tanto en las condiciones económicas del país como en las expectativas personales. El repunte de las expectativas en las Condiciones Económicas puede preanunciar una mejora de las expectativas de consumo en el futuro inmediato, en tanto se aprecia una mejora en las Expectativas Económicas Personales para el próximo año.

### ÍNDICES:

	Índice de Expect. Consumo			Índice de Cond. Económicas			
Julio 2008	P1	P5	P6	P2	P3	P4	
Positivas	16,8%	11,6%	24,3%	22,9%	18,2%	6,9%	
Negativas	48,7%	51,0%	51,4%	35,0%	46,9%	75,5%	
	0,681	0,606	0,729	0,879	0,713	0,314	<b>IEC</b>
Vs. Mes anterior	8,8%		<b>2,098</b>			<b>1,051</b>	<b>1,413</b>
Vs. 1 año atrás	-13,3%		<b>2,016</b>	3,9%	14,5%	<b>1,906</b>	<b>3,922</b>

	Junio-08	Julio-08	Var. vs. mes anterior	Var. vs. año anterior
P1 - Situación econ. personal vs. 1 año atrás	0,681	0,681	0,0%	-17,4%
P2 - Expectativa personal a 1 año	0,841	0,879	4,5%	-18,8%
P3 - Cond. económicas país en 1 año	0,549	0,713	29,9%	-27,8%
P4 - Precios en 1 año	0,274	0,314	14,6%	82,6%
P5 - Compra casa	0,558	0,606	8,6%	16,3%
P6 - Compra electrodomésticos	0,701	0,729	4,0%	-22,2%

Índice Gral y Sub-Índices de Expectativas de Consumo y de Condiciones Económicas

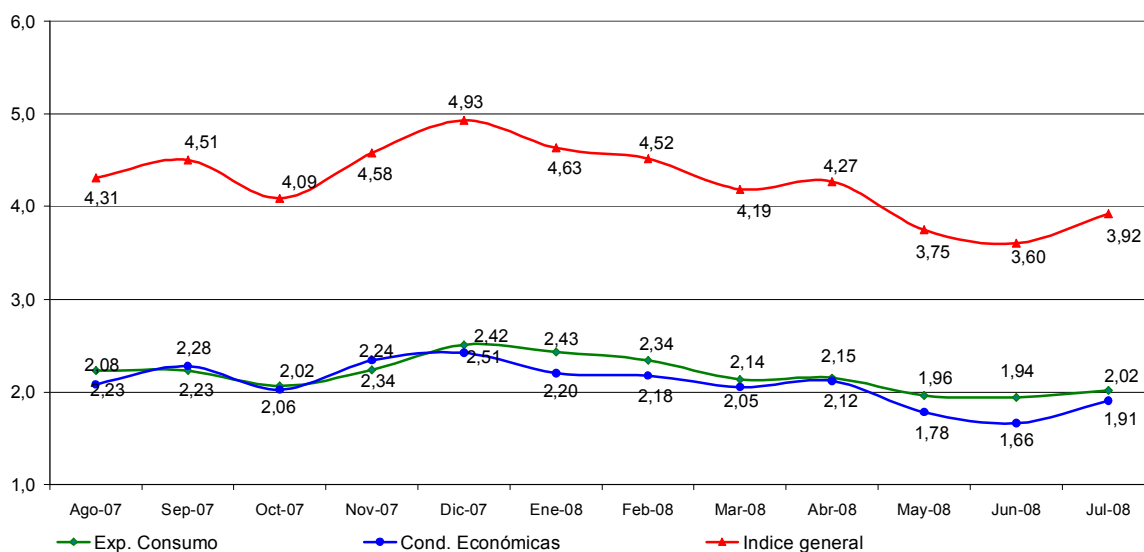

### Confección IEC

El Índice de Expectativas del Consumidor, se construye a partir de las siguientes preguntas:

X1 = ¿Cómo es su situación económica personal con relación a un año atrás: diría que mejoró, se mantiene igual o empeoró?

X2 = ¿Qué cree que ocurrirá con su situación económica personal dentro de un año: cree que mejorará, se mantendrá igual o empeorará?

X3= ¿Cómo cree que será la situación económica del país dentro de un año: mejor, igual o peor que la actual?

X4= ¿Qué cree que sucederá con los precios en general en los próximos 12 meses: van a subir, se mantendrán estables, van a bajar?

X5= ¿Cree que es un buen momento para comprar una casa?

X6= ¿Cree que éste es un buen momento para realizar compras como por ejemplo electrodomésticos?

### Índice de Expectativas del Consumidor

Para calcular el Índice de Expectativas del Consumidor (IEC), primero se calculan los valores relativos (el porcentaje de respuestas positivas menos el porcentaje de respuestas negativas, más 100) para cada una de las 6 preguntas (ver preguntas listadas abajo). Usando la fórmula siguiente, se suman los 6 valores relativos y se dividen por el valor del período base.

$$IEC = \frac{(X1+X2+X3+X4+X5+X6)}{2.775}$$

### Sub-índice de Sensibilidad del Consumidor y Sub-índice de Condiciones Económicas

Para calcular ambos Índices se utiliza el mismo procedimiento que en el caso anterior.

$$ISC = \frac{(X1+ X5 + X6)}{0.961}$$

$$ICE = \frac{(X2 + X3 + X4)}{1.814}$$

### Ficha Técnica IEC

- ❖ Universo: Población general de Capital Federal y Gran Buenos Aires mayor de 18 años.
- ❖ Tipo de encuesta: Telefónica.
- ❖ Características de la muestra: Aleatoria para la selección de las características y números telefónicos.
- ❖ Tamaño de la muestra: 405 casos
- ❖ Error estadístico: +/- 5%
- ❖ Trabajo de campo: CINEA
- ❖ Fecha del trabajo de campo: 8 de julio de 2008