



Índice de Expectativas del Consumidor – Mayo 2008

LAS EXPECTATIVAS DE LOS CONSUMIDORES SE CONTRAEN 12,3% EN MAYO.

SI BIEN DESMEJORA LA PERCEPCION SOBRE LA SITUACION ECONOMICA GENERAL, LAS OPINIONES SOBRE LA SUBA DE PRECIOS PARA EL PRÓXIMO AÑO SE DETERIORAN SÓLO EL 2,3%.

En mayo, las expectativas se deterioran 12,3% respecto del mes anterior; a su vez la variación interanual fue de -20%. Respecto al promedio del año anterior, cae 21%.

Luego del crecimiento mostrado en el mes de abril, las expectativas rebotan a la baja. Los

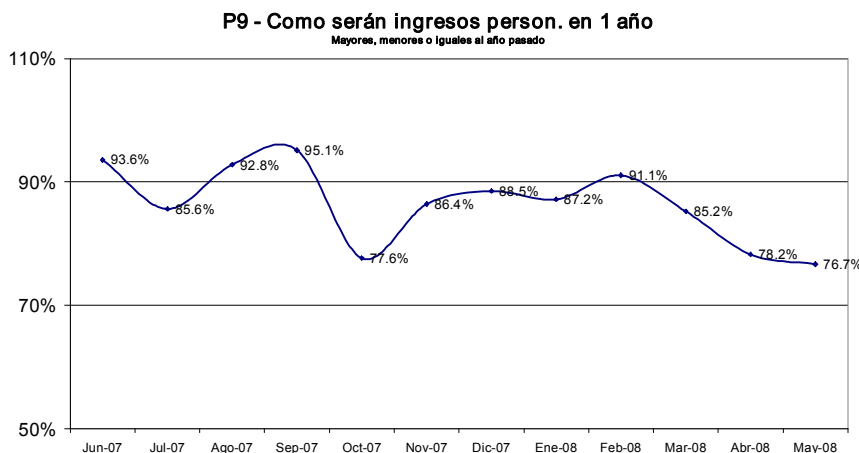

resultados de mayo vuelven a mostrar cierto grado de incertidumbre sobre las condiciones presentes, sobre el futuro de las condiciones económicas del país y sobre los ingresos personales futuros.

Se observan variaciones negativas en ambos subíndices. Si bien caen las

expectativas personales y en las condiciones económicas del país, se registraron caídas menores en las expectativas sobre la inflación, en las expectativas sobre la compra de electrodomésticos, y en las referidas a la posibilidad de comprar una casa.

El comportamiento de ambos Subíndices fue desfavorable: el de Condiciones Económicas desciende 15,9%, en tanto que el de Consumo decrece 8,7%. Uno de los subindicadores que muestra uno de los mayores deterioros es el de las expectativas en la situación económica del país dentro de un año, el 49% de los entrevistados cree que será peor que en la actualidad. En lo que respecta a la situación económica personal, junto al descenso de las opiniones sobre la situación económica personal respecto del año anterior, que cae 12%, las expectativas personales para el próximo año descienden 15%. En lo que hace a las opiniones sobre la suba de precios para el próximo año, las expectativas caen sólo el 2,3%. Respecto a la situación económica personal respecto del año anterior, se mantienen estables.



Las expectativas sobre la compra de electrodomésticos continúan su caída, en este mes decrecen 6%; las referidas a la compra de auto decrecen -9,4%; las relacionadas a la posibilidad de comprar una casa descienden 7,7%.

Finalmente, tanto las expectativas macroeconómicas como sobre las condiciones presentes muestran un notable descenso, a pesar de que los registros de la economía real muestran crecimientos mensuales. En esta medición se observa un deterioro de la percepción sobre la situación económica general.

ÍNDICES:

	Indice de Expect. Consumo			Indice de Cond. Económicas			
Mayo 2008	P1	P5	P6	P2	P3	P4	IEC
Positivas	14.5%	10.9%	21.0%	20.3%	16.4%	6.3%	
Negativas	48.0%	58.2%	44.0%	40.6%	49.4%	74.7%	
	0.665	0.527	0.770	0.797	0.670	0.316	
Vs. Mes anterior	-12.3%		2.042			0.983	1.350
Vs. 1 año atrás	-20.1%		1.962	-8.7%	-15.9%	1.783	3.745

	Mayo-08	Junio-08	Var. vs. mes anterior	Var. vs. año anterior
P1 - Situación econ. personal vs. 1 año atrás	0.758	0.665	-12.3%	-21.6%
P2 - Expectativa personal a 1 año	0.944	0.797	-15.6%	-26.7%
P3 - Cond. económicas país en 1 año	0.851	0.670	-21.3%	-28.7%
P4 - Precios en 1 año	0.325	0.316	-2.8%	24.4%
P5 - Compra casa	0.571	0.527	-7.7%	-21.1%
P6 - Compra electrodomésticos	0.821	0.770	-6.2%	-13.5%

Índice Gral y Sub-Índices de Expectativas de Consumo y de Condiciones Económicas

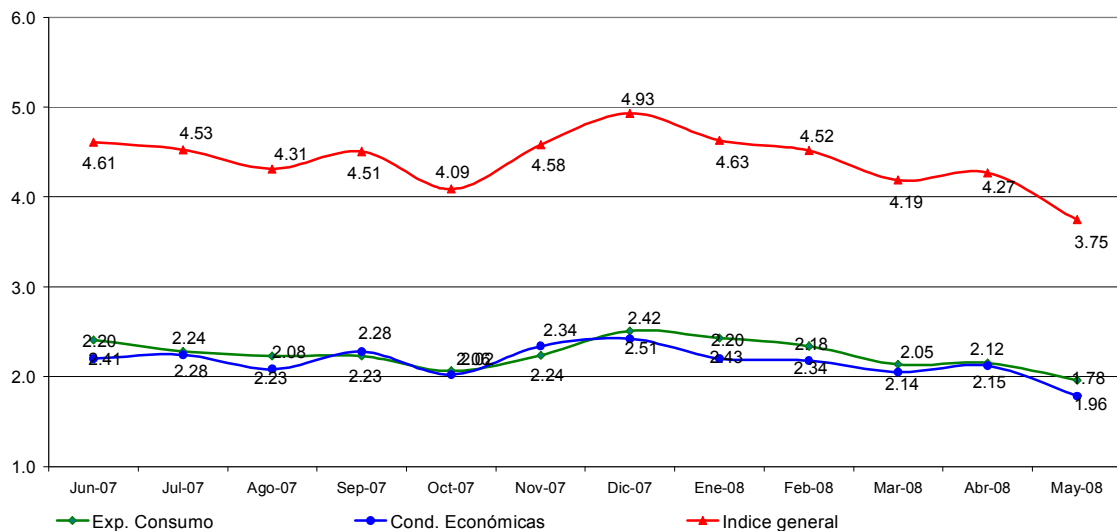



Confección IEC

El Índice de Expectativas del Consumidor, se construye a partir de las siguientes preguntas:

X1 = ¿Cómo es su situación económica personal con relación a un año atrás: diría que mejoró, se mantiene igual o empeoró?

X2 = ¿Qué cree que ocurrirá con su situación económica personal dentro de un año: cree que mejorará, se mantendrá igual o empeorará?

X3= ¿Cómo cree que será la situación económica del país dentro de un año: mejor, igual o peor que la actual?

X4= ¿Qué cree que sucederá con los precios en general en los próximos 12 meses: van a subir, se mantendrán estables, van a bajar?

X5= ¿Cree que es un buen momento para comprar una casa?

X6= ¿Cree que éste es un buen momento para realizar compras como por ejemplo electrodomésticos?

Índice de Expectativas del Consumidor

Para calcular el Índice de Expectativas del Consumidor (IEC), primero se calculan los valores relativos (el porcentaje de respuestas positivas menos el porcentaje de respuestas negativas, más 100) para cada una de las 6 preguntas (ver preguntas listadas abajo). Usando la fórmula siguiente, se suman los 6 valores relativos y se dividen por el valor del período base.

$$IEC = \frac{(X1+X2+X3+X4+X5+X6)}{2.775}$$

Sub-índice de Sensibilidad del Consumidor y Sub-índice de Condiciones Económicas

Para calcular ambos Índices se utiliza el mismo procedimiento que en el caso anterior.

$$ISC = \frac{(X1+ X5+ X6)}{0.961}$$

$$ICE = \frac{(X2+ X3+ X4)}{1.814}$$

Ficha Técnica IEC

- ❖ Universo: Población general de Capital Federal y Gran Buenos Aires mayor de 18 años.
- ❖ Tipo de encuesta: Telefónica.
- ❖ Características de la muestra: Aleatoria para la selección de las características y números telefónicos.
- ❖ Tamaño de la muestra: 421 casos
- ❖ Error estadístico: +/- 5%
- ❖ Trabajo de campo: CINEA
- ❖ Fecha del trabajo de campo: 12 de mayo de 2008