



Índice de Expectativas del Consumidor – *Abril 2007*

SE DETERIORA LA CONFIANZA DE LOS CONSUMIDORES

El Índice de Expectativas del Consumidor exhibió en Abril una merma de 16.7% respecto del mes previo. Se revierte así el crecimiento registrado en los últimos 5 meses. En la comparación interanual también cae (-7.9%)

El Índice de Expectativas del Consumidor experimentó en Abril una caída de 16.7%, luego del repunte mostrado en los últimos 5 meses. En esta medición se ubica en los 4.35 puntos. Comparado con respecto a idéntico período del año pasado es 7.9% menor y se ubica 11.2% por debajo del promedio de 2006. La apertura de los Subíndices muestra una caída de 21.6% del Subíndice de Condiciones Económicas, en tanto el de Consumo desciende 11.5%.

P1 - Situación económica personal vs. 1 año atrás

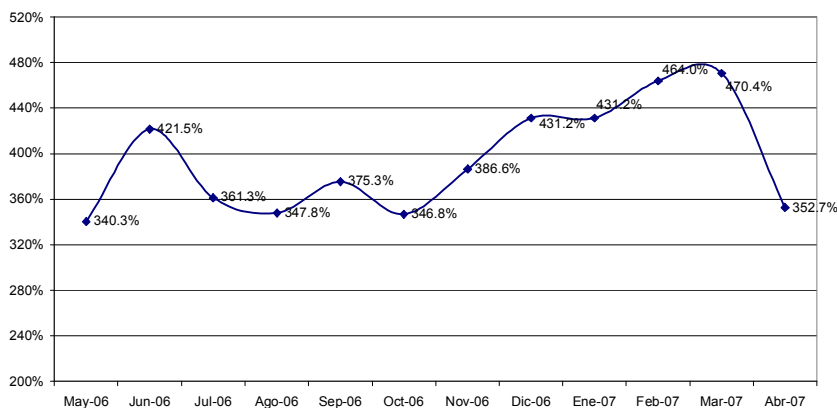

Las menores expectativas se reflejaron en las respuestas de 5 de las preguntas que componen el Índice, con el ítem que mide las Expectativas en el Aumento de los Precios en los próximos 12 meses encabezando la caída (-32%), seguido de cerca por las Expectativas en las Condiciones

Económicas del País en 1 año, que decrecen 26.1%; las Expectativas Económicas Personales vs. 1 año atrás también mostraron un comportamiento muy desfavorable: caen 20.6%; las expectativas sobre la Compra de Electrodomésticos muestra una caída de 16.1%. Finalmente las Expectativas Económicas Personales caen 13.8%. Las Expectativas sobre Compra de Casa son las únicas que registran un comportamiento positivo: crecen 15.5%, recuperando parte del terreno perdido en la medición anterior. En este orden de ideas, en esta medición se observa un notable deterioro en cómo perciben los entrevistados las Expectativas Macroeconómicas y en menor medida las Expectativas de Consumo. Debe enfatizarse el deterioro de este subíndice, el cual mostraba una tendencia creciente desde fines de 2005, y que dicha performance constituía el principal motor de las expectativas, contrastando con el comportamiento errático que durante dicho período mostró el otro subíndice.

ÍNDICES:

Abril 2007	Índice de Expect. Consumo			Índice de Cond. Económicas			IEC
	P1	P5	P6	P2	P3	P4	
Positivas	19.0%	13.7%	31.0%	28.0%	27.2%	4.3%	
Negativas	34.8%	52.0%	43.2%	25.2%	32.7%	81.6%	
	0.842	0.617	0.878	1.028	0.945	0.227	1.635
Vs. 1 año atrás	-7.9%		2.432			1.213	-16.7%
			2.337	-11.5%	-21.6%	2.200	4.537

	Marzo-07	Abril-07	Var. vs. mes anterior	Var. vs. año anterior
P1-Situación econ. personal vs. 1 año atrás	1.061	0.842	-20.6%	-1.1%
P2-Expectativa personal a 1 año	1.192	1.028	-13.8%	-6.7%
P3-Cond. económicas país en 1 año	1.279	0.945	-26.1%	-21.9%
P4-Precios en 1 año	0.334	0.227	-32.0%	-36.9%
P5-Compra casa	0.534	0.617	15.5%	7.9%
P6-Compra electrodomésticos	1.047	0.878	-16.1%	5.8%

Índice Gral y Sub-Índices de Expectativas de Consumo y de Condiciones Económicas

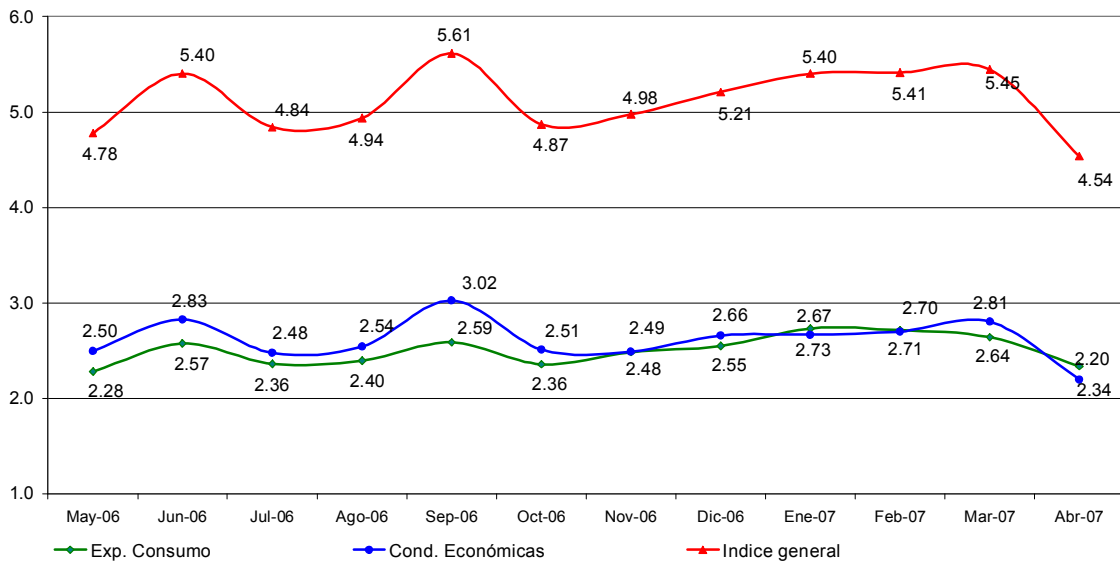



Confección IEC

El Índice de Expectativas del Consumidor, se construye a partir de las siguientes preguntas:

X1 = ¿Cómo es su situación económica personal con relación a un año atrás: diría que mejoró, se mantiene igual o empeoró?

X2 = ¿Qué cree que ocurrirá con su situación económica personal dentro de un año: cree que mejorará, se mantendrá igual o empeorará?

X3= ¿Cómo cree que será la situación económica del país dentro de un año: mejor, igual o peor que la actual?

X4= ¿Qué cree que sucederá con los precios en general en los próximos 12 meses: van a subir, se mantendrán estables, van a bajar?

X5= ¿Cree que es un buen momento para comprar una casa?

X6= ¿Cree que éste es un buen momento para realizar compras como por ejemplo electrodomésticos?

Índice de Expectativas del Consumidor

Para calcular el Índice de Expectativas del Consumidor (IEC), primero se calculan los valores relativos (el porcentaje de respuestas positivas menos el porcentaje de respuestas negativas, más 100) para cada una de las 6 preguntas (ver preguntas listadas abajo). Usando la fórmula siguiente, se suman los 6 valores relativos y se dividen por el valor del período base.

$$IEC = (X1+X2+X3+X4+X5+X6) / 2.775$$

Sub-índice de Sensibilidad del Consumidor y Sub-índice de Condiciones Económicas

Para calcular ambos Índices se utiliza el mismo procedimiento que en el caso anterior.

$$ISC = (X1 + X5 + X6) / 0.961$$

$$ICE = (X2 + X3 + X4) / 1.814$$

Ficha Técnica IEC

- ❖ Universo: Población general de Capital Federal y Gran Buenos Aires mayor de 18 años.
- ❖ Tipo de encuesta: Telefónica.
- ❖ Características de la muestra: Aleatoria para la selección de las características y números telefónicos.
- ❖ Tamaño de la muestra: 400 casos
- ❖ Error estadístico: +/- 5%
- ❖ Trabajo de campo: CINEA
- ❖ Fecha del trabajo de campo: 10 de abril de 2007.