



Índice de Expectativas del Consumidor – Julio 2007

EL INDICE SE CONTRAJO EN JULIO 1.8%

LA CONFIANZA DE LOS CONSUMIDORES MOSTRO UN NUEVO DESCENSO EN ESTE MES. ACUMULA UN DESCENSO DE 16.2% EN LO QUE VA DE 2007. CRECE EL SUBÍNDICE DE EXPECTATIVAS ECONÓMICAS (+ 2%).

En la comparación interanual tanto el Índice general como ambos subíndices registran pérdidas.

En el mes de Julio el Índice de Expectativas del Consumidor experimentó un nuevo descenso, en este caso de 1.8%. Comparado con respecto al mismo mes del año pasado es 6.5% menor y se ubica 11.5% por debajo del promedio de 2006. El Subíndice de Expectativas de Consumo también registra un caída: -5.3%, en tanto el de Expectativas Económicas crece levemente: 2%.

P2 - Expectativas económicas personales a 1 año

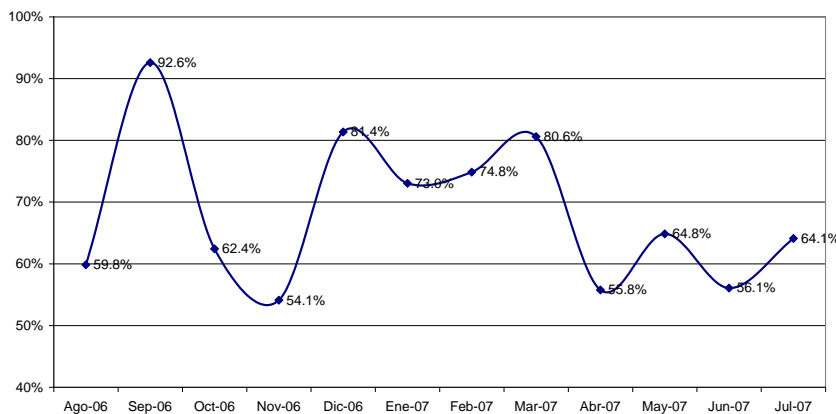

En esta medición se observan subas en las respuestas a tres de las preguntas que componen el Índice y en las restantes tres se registran pérdidas. Suben las Expectativas Económicas Personales en 1 año (+5.1%), las Condiciones Económicas del País en 1 año (+3.7%) y las expectativas sobre la

Compra de Electrodomésticos: +0.3%; en cambio las Expectativas en el Aumento de los Precios en los próximos 12 meses muestran la mayor caída: -20.7%; le siguen las Expectativas sobre Compra de Casa (-10.6%) y por último las Expectativas Económicas Personales vs. 1 año atrás: -7.6%.

Hasta Enero 2007 los resultados del Subíndice de Expectativas en las Condiciones Económicas fueron superiores al de Expectativas de Consumo. Desde dicho mes estas últimas superaron al precitado. En el mes de Julio ambos subíndices se muestran en valores similares, lo que muestra un retroceso de las Expectativas de Consumo.

En lo que hace a las respuestas sobre las Expectativas y las Condiciones Presentes veremos que éstas últimas caen, en tanto las Expectativas crecen levemente (-5.3% y

+4.4%, respectivamente). Desde Enero de este año muestran un comportamiento sinuoso, aunque con una tendencia decreciente.

En términos generales, en tanto los indicadores de coyuntura de la economía real muestran signos positivos, las expectativas siguen un curso divergente sobre los mismos, ya que se advierten síntomas de desconfianza

P1 - Situación económica personal vs. 1 año atrás
P2 - Expectativas económicas personales a 1 año

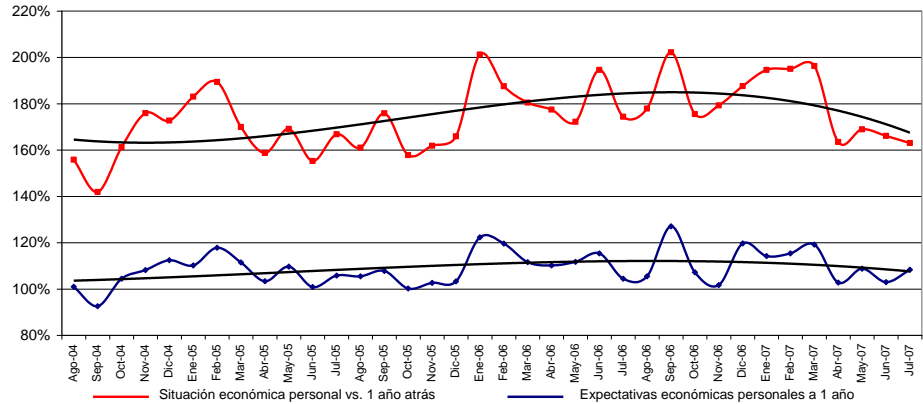

sobre las Condiciones Presentes y se mantienen levemente positivas las expectativas sobre el futuro personal y sobre las condiciones económicas del país.

ÍNDICES:

	Índice de Expect. Consumo			Índice de Cond. Económicas			
Julio 2007	P1	P5	P6	P2	P3	P4	
Positivas	17.5%	10.0%	32.0%	29.2%	28.9%	2.8%	
Negativas	35.1%	57.9%	38.3%	20.9%	30.1%	85.6%	
	0.824	0.521	0.937	1.083	0.988	0.172	IEC
Vs. Mes anterior	-1.8%		2.375			1.236	1.631
Vs. 1 año atrás	-6.5%		2.282	-5.3%	2.0%	2.243	4.525

	Junio-07	Julio-07	Var. vs. mes anterior	Var. vs. año anterior
P1 - Situación econ. personal vs. 1 año atrás	0.892	0.824	-7.6%	-4.0%
P2 - Expectativa personal a 1 año	1.030	1.083	5.1%	3.6%
P3 - Cond. económicas país en 1 año	0.953	0.988	3.7%	-12.3%
P4 - Precios en 1 año	0.217	0.172	-20.7%	-43.8%
P5 - Compra casa	0.583	0.521	-10.6%	-10.2%
P6 - Compra electrodomésticos	0.934	0.937	0.3%	1.5%

Índice Gral y Sub-Índices de Expectativas de Consumo y de Condiciones Económicas

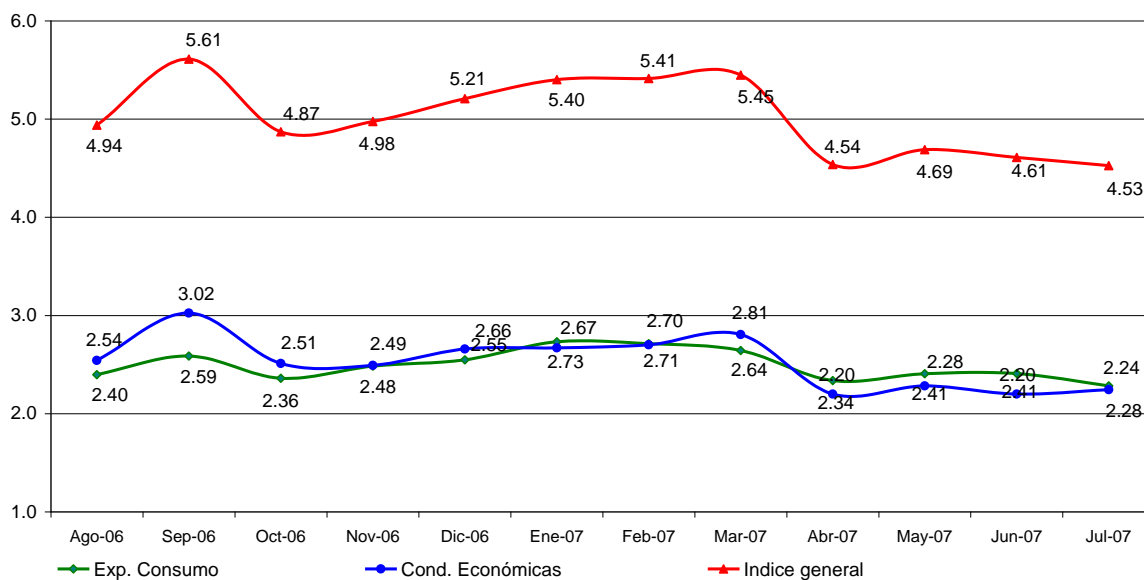





Confección IEC

El Índice de Expectativas del Consumidor, se construye a partir de las siguientes preguntas:

X1 = ¿Cómo es su situación económica personal con relación a un año atrás: diría que mejoró, se mantiene igual o empeoró?

X2 = ¿Qué cree que ocurrirá con su situación económica personal dentro de un año: cree que mejorará, se mantendrá igual o empeorará?

X3 = ¿Cómo cree que será la situación económica del país dentro de un año: mejor, igual o peor que la actual?

X4 = ¿Qué cree que sucederá con los precios en general en los próximos 12 meses: van a subir, se mantendrán estables, van a bajar?

X5 = ¿Cree que es un buen momento para comprar una casa?

X6 = ¿Cree que éste es un buen momento para realizar compras como por ejemplo electrodomésticos?

Índice de Expectativas del Consumidor

Para calcular el Índice de Expectativas del Consumidor (IEC), primero se calculan los valores relativos (el porcentaje de respuestas positivas menos el porcentaje de respuestas negativas, más 100) para cada una de las 6 preguntas (ver preguntas listadas abajo). Usando la fórmula siguiente, se suman los 6 valores relativos y se dividen por el valor del período base.

$$IEC = \frac{(X1+X2+X3+X4+X5+X6)}{2.775}$$

Sub-índice de Sensibilidad del Consumidor y Sub-índice de Condiciones Económicas

Para calcular ambos Índices se utiliza el mismo procedimiento que en el caso anterior.

$$ISC = \frac{(X1+X5+X6)}{0.961}$$

$$ICE = \frac{(X2+X3+X4)}{1.814}$$

Ficha Técnica IEC

- ❖ Universo: Población general de Capital Federal y Gran Buenos Aires mayor de 18 años.
- ❖ Tipo de encuesta: Telefónica.
- ❖ Características de la muestra: Aleatoria para la selección de las características y números telefónicos.
- ❖ Tamaño de la muestra: 400 casos
- ❖ Error estadístico: +/- 5%
- ❖ Trabajo de campo: CINEA
- ❖ Fecha del trabajo de campo: 12 de julio de 2007.