



Índice de Expectativas del Consumidor – *Noviembre 2007*

LA CONFIANZA DE LOS CONSUMIDORES MUESTRA UN IMPORTANTE CRECIMIENTO DEL 12%.

SE OBSERVA UN CAMBIO DE TENDENCIA EN LAS EXPECTATIVAS DE LOS CONSUMIDORES. SE APRECIA UNA IMPORTANTE MEJORA EN LAS EXPECTATIVAS EN LAS CONDICIONES ECONÓMICAS DEL PAÍS Y EN LAS EXPECTATIVAS ECONÓMICAS PERSONALES.

INFORME MENSUAL NOVIEMBRE 2007
 Dirección: Juan J. Primosich jprimosich@untref.edu.ar

Luego de la tendencia decreciente mostrada en los últimos meses, las Expectativas de los

P2 - Expectativas económicas personales a 1 año

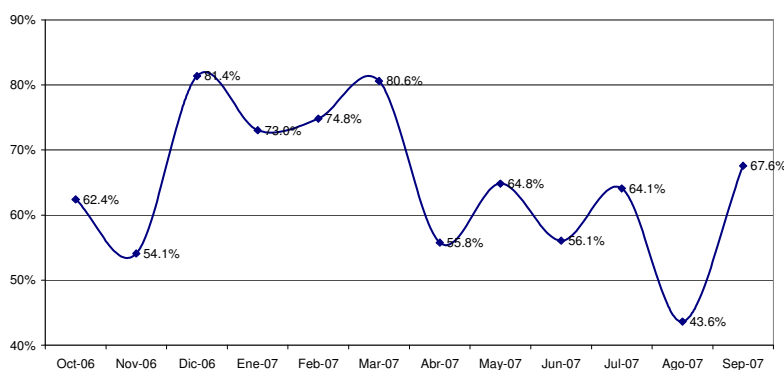

Consumidores se recuperan notablemente en Noviembre, creciendo 12%. Pasadas las elecciones presidenciales y en lo que parece ser el fin de un nuevo ciclo de incertidumbre económica, se recuperan con fuerza las Expectativas en las Condiciones Económicas del País. Las Expectativas Personales para el próximo año también reciben un importante

impulso.

Luego de haber llegado al valor más bajo de los últimos 3 años, el Índice de Expectativas del

P3 - Condiciones económicas del país en 1 año

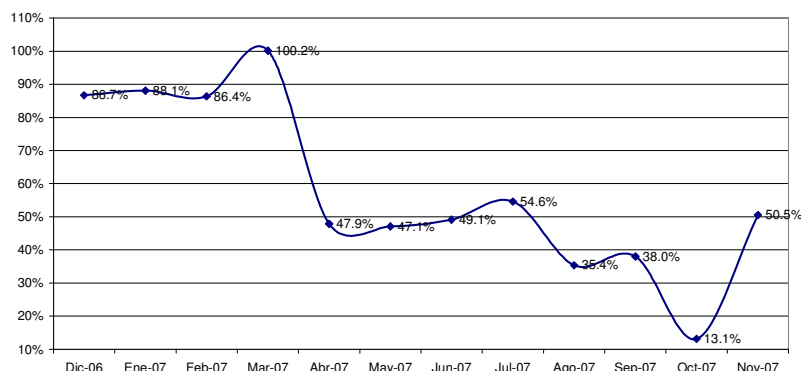

Consumidor registró en Noviembre un valor de 4,58 puntos.

El Subíndice de Expectativas de Consumo fue de 2,24 puntos en este mes, aumentando 8,5% respecto del mes anterior. El Subíndice de Expectativas Económicas se ubica en los 2,34 puntos, siendo 15,7% mayor que en el mes de



Octubre. Es destacable mencionar que tanto el Índice general como los Subíndices muestran valores menores versus los promedios del año 2006.

Asociado con el crecimiento de las opiniones sobre las condiciones económicas del país dentro de 1 año, que crece 33,1%, casi la mitad de los entrevistados opinan que la situación económica del país respecto a 1 año atrás es mejor.

Combinada con el alza de las opiniones sobre las expectativas económicas personales dentro de 1 año (+19,3%), el 8,3% de los entrevistados opinan que su situación económica personal respecto a 1 año es mejor.

Los planes de compra de casa vuelven a caer en esta medición (-7,1%). Las expectativas sobre la compra de electrodomésticos aumentaron considerablemente en Noviembre luego de la caída mostrada en los últimos dos meses (+20,4%).

Las expectativas sobre la compra de auto se recuperan en Noviembre, obteniendo el mejor valor dentro del último cuatrimestre.

Los registros del presente mes estarían indicando un nuevo cambio de la tendencia de las expectativas de los consumidores, luego de un período en el cual se percibía cierta incertidumbre económica, previo a las elecciones presidenciales. El repunte de las expectativas en las Condiciones Económicas puede preanunciar una mejora aún mayor de las expectativas de consumo en el futuro inmediato, en tanto se aprecia una mejora en las Expectativas Económicas Personales que redundaría en una mejora de su capacidad de ahorro futuro.

ÍNDICES:

Noviembre 2007	Índice de Expect. Consumo			Índice de Cond. Económicas			IEC
	P1	P5	P6	P2	P3	P4	
Positivas	18.8%	9.5%	30.0%	30.4%	27.4%	7.3%	
Negativas	40.3%	56.2%	38.0%	23.3%	31.2%	76.6%	
	0.785	0.533	0.920	1.071	0.962	0.307	
Vs. Mes anterior	12.0%		2.329			1.290	1.650
Vs. 1 año atrás	-8.0%		2.238	8.5%	15.7%	2.340	4.578

	Octubre-07	Diciembre-07	Var. vs. mes anterior	Var. vs. año anterior
P1 - Situación econ. personal vs. 1 año atrás	0.725	0.785	8.3%	-13.3%
P2 - Expectativa personal a 1 año	0.898	1.071	19.3%	5.3%
P3 - Cond. económicas país en 1 año	0.723	0.962	33.1%	-17.9%
P4 - Precios en 1 año	0.402	0.307	-23.6%	1.7%
P5 - Compra casa	0.574	0.533	-7.1%	-21.4%
P6 - Compra electrodomésticos	0.764	0.920	20.4%	2.1%

Índice Gral y Sub-Índices de Expectativas de Consumo y de Condiciones Económicas

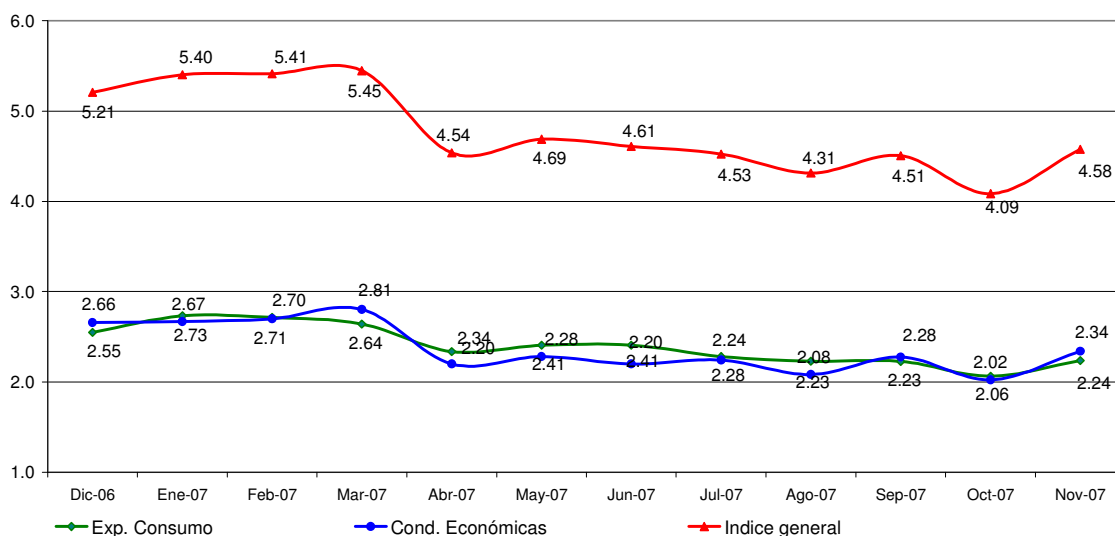



Confección IEC

El Índice de Expectativas del Consumidor, se construye a partir de las siguientes preguntas:

X1 = ¿Cómo es su situación económica personal con relación a un año atrás: diría que mejoró, se mantiene igual o empeoró?

X2 = ¿Qué cree que ocurrirá con su situación económica personal dentro de un año: cree que mejorará, se mantendrá igual o empeorará?

X3= ¿Cómo cree que será la situación económica del país dentro de un año: mejor, igual o peor que la actual?

X4= ¿Qué cree que sucederá con los precios en general en los próximos 12 meses: van a subir, se mantendrán estables, van a bajar?

X5= ¿Cree que es un buen momento para comprar una casa?

X6= ¿Cree que éste es un buen momento para realizar compras como por ejemplo electrodomésticos?

Índice de Expectativas del Consumidor

Para calcular el Índice de Expectativas del Consumidor (IEC), primero se calculan los valores relativos (el porcentaje de respuestas positivas menos el porcentaje de respuestas negativas, más 100) para cada una de las 6 preguntas (ver preguntas listadas abajo). Usando la fórmula siguiente, se suman los 6 valores relativos y se dividen por el valor del período base.

$$IEC = \frac{(X1+X2+X3+X4+X5+X6)}{2.775}$$

Sub-índice de Sensibilidad del Consumidor y Sub-índice de Condiciones Económicas

Para calcular ambos Índices se utiliza el mismo procedimiento que en el caso anterior.

$$ISC = \frac{(X1+ X5+ X6)}{0.961}$$

$$ICE = \frac{(X2+ X3+ X4)}{1.814}$$

Ficha Técnica IEC

- ❖ Universo: Población general de Capital Federal y Gran Buenos Aires mayor de 18 años.
- ❖ Tipo de encuesta: Telefónica.
- ❖ Características de la muestra: Aleatoria para la selección de las características y números telefónicos.
- ❖ Tamaño de la muestra: 400 casos
- ❖ Error estadístico: +/- 5%
- ❖ Trabajo de campo: CINEA
- ❖ Fecha del trabajo de campo: 13 de noviembre de 2007.