



## Índice de Expectativas del Consumidor – Octubre 2007

**LAS EXPECTATIVAS CAEN A SU PUNTO MÁS BAJO DE LOS ÚLTIMOS TRES AÑOS. EL ÍNDICE CAE 9.3% EN OCTUBRE**

**LOS ENTREVISTADOS PERCIBEN INCERTIDUMBRE ECONÓMICA GENERAL, LO CUAL EXPLICA LA GRAN VOLATILIDAD DEL ÍNDICE.**

En Octubre, el Índice desciende 9.3% respecto de la medición anterior; desde Enero de 2007 acumula una caída de 24.3%. Los subíndices muestran un declive, que es mayor para el de Condiciones Económicas (-11.2%) que para el de Consumo (-7.4%). En esta medición se manifiesta nuevamente la tensión producida por la caída en las Expectativas Económicas Personales y las Condiciones Económicas del País en el próximo año. En esta ocasión casi la mitad de los entrevistados esperan una situación económica del país dentro de 1 año peor que la actual.

**P3 - Condiciones económicas del país en 1 año**

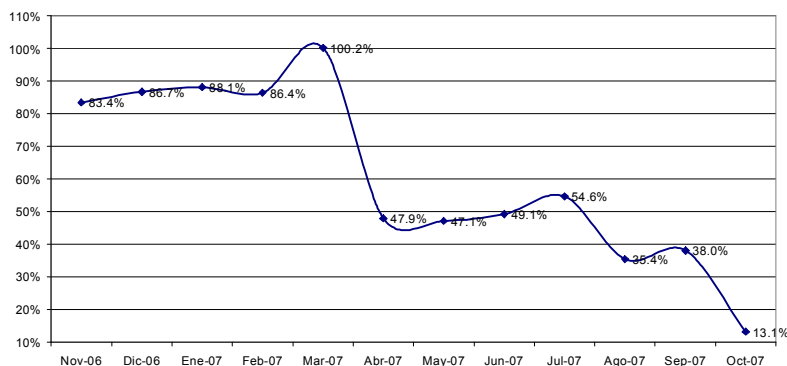

Luego de la recuperación observada en Septiembre,

se reitera un nuevo lapso de incertidumbre sobre la situación económica personal y del país. Esta situación ocurre aún cuando los estimadores de la actividad económica, las ventas en supermercados (en valores) y la variación de los salarios muestran signo positivo. Estas variables no estarían indicando un retroceso en el consumo, aunque los entrevistados estarían poniendo en duda su propio ingreso futuro.

**P2 - Expectativas económicas personales a 1 año**

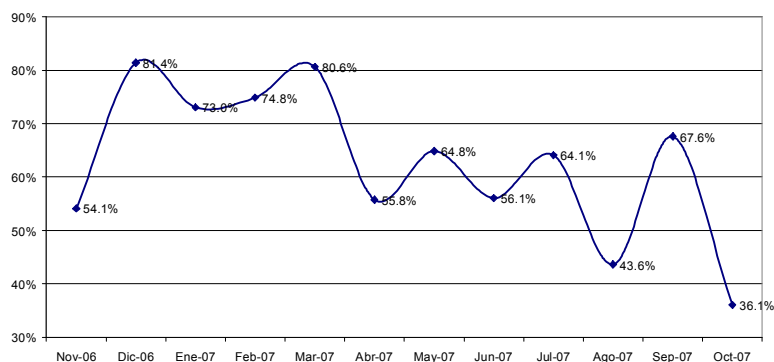

En el mes de Septiembre el Índice de Expectativas del Consumidor registró un valor de 4.09 puntos, cayendo desde los 4.50 puntos del mes anterior. El Subíndice de Expectativas de Consumo fue de 2.06 puntos en este mes; el Subíndice de Expectativas Económicas registra 2.02 puntos.

En el mes de Septiembre el Índice de Expectativas del Consumidor registró un valor de 4.09 puntos, cayendo desde los 4.50 puntos del mes anterior. El Subíndice de Expectativas de Consumo fue de 2.06 puntos en este mes; el Subíndice de Expectativas Económicas registra 2.02 puntos.



Combinada con el descenso de las opiniones sobre las expectativas económicas personales dentro de 1 año, casi la mitad de los entrevistados opinan que su situación económica personal respecto a 1 año es peor.

Las expectativas sobre la compra de electrodomésticos disminuyeron en Septiembre por tercer mes consecutivo, obteniendo el menor valor desde Noviembre 2005. Las expectativas sobre la compra de casa también caen en esta medición.

Por último, los entrevistados perciben nuevamente cierta incertidumbre económica general, que se refleja en las respuestas que componen el Índice, incertidumbre que no se condice con los indicadores de coyuntura de la economía real, lo cual explica la gran volatilidad de las expectativas registradas en los últimos meses.

## ÍNDICES:

	Índice de Expect. Consumo			Índice de Cond. Económicas			
Octubre 2007	P1	P5	P6	P2	P3	P4	
Positivas	17.7%	13.0%	22.8%	20.7%	17.9%	10.0%	
Negativas	45.2%	55.6%	46.4%	30.9%	45.6%	69.8%	
	0.725	0.574	0.764	0.898	0.723	0.402	<b>IEC</b>
Vs. Mes anterior	-9.3%		<b>2.147</b>			<b>1.115</b>	<b>1.472</b>
Vs. 1 año atrás	-16.1%		<b>2.063</b>	-7.4%	-11.2%	<b>2.023</b>	<b>4.086</b>

	Septiembre-07	Octubre-07	Var. vs. mes anterior	Var. vs. año anterior
P1 - Situación econ. personal vs. 1 año atrás	0.831	0.725	-12.8%	-12.8%
P2 - Expectativa personal a 1 año	1.106	0.898	-18.8%	-16.2%
P3 - Cond. económicas país en 1 año	0.882	0.723	-18.0%	-35.2%
P4 - Precios en 1 año	0.289	0.402	39.1%	23.7%
P5 - Compra casa	0.594	0.574	-3.4%	-15.6%
P6 - Compra electrodomésticos	0.803	0.764	-4.9%	-9.9%

Índice Gral y Sub-Índices de Expectativas de Consumo y de Condiciones Económicas

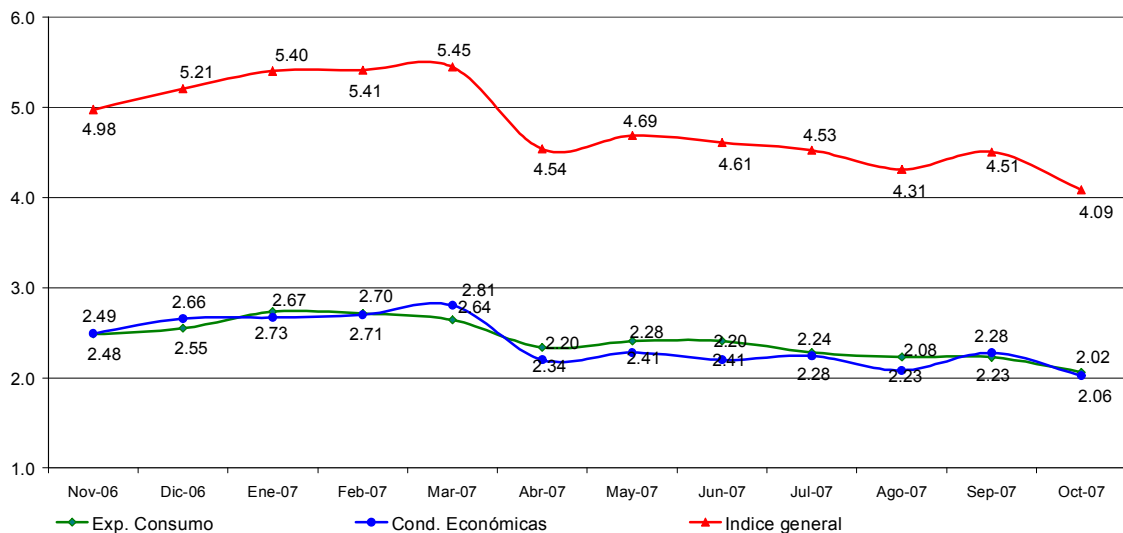



### Confección IEC

El Índice de Expectativas del Consumidor, se construye a partir de las siguientes preguntas:

X1 = ¿Cómo es su situación económica personal con relación a un año atrás: diría que mejoró, se mantiene igual o empeoró?

X2 = ¿Qué cree que ocurrirá con su situación económica personal dentro de un año: cree que mejorará, se mantendrá igual o empeorará?

X3= ¿Cómo cree que será la situación económica del país dentro de un año: mejor, igual o peor que la actual?

X4= ¿Qué cree que sucederá con los precios en general en los próximos 12 meses: van a subir, se mantendrán estables, van a bajar?

X5= ¿Cree que es un buen momento para comprar una casa?

X6= ¿Cree que éste es un buen momento para realizar compras como por ejemplo electrodomésticos?

### Índice de Expectativas del Consumidor

Para calcular el Índice de Expectativas del Consumidor (IEC), primero se calculan los valores relativos (el porcentaje de respuestas positivas menos el porcentaje de respuestas negativas, más 100) para cada una de las 6 preguntas (ver preguntas listadas abajo). Usando la fórmula siguiente, se suman los 6 valores relativos y se dividen por el valor del período base.

$$IEC = \frac{(X1+X2+X3+X4+X5+X6)}{2.775}$$

### Sub-índice de Sensibilidad del Consumidor y Sub-índice de Condiciones Económicas

Para calcular ambos Índices se utiliza el mismo procedimiento que en el caso anterior.

$$ISC = \frac{(X1+X5+X6)}{0.961}$$

$$ICE = \frac{(X2+X3+X4)}{1.814}$$

### Ficha Técnica IEC

- ❖ Universo: Población general de Capital Federal y Gran Buenos Aires mayor de 18 años.
- ❖ Tipo de encuesta: Telefónica.
- ❖ Características de la muestra: Aleatoria para la selección de las características y números telefónicos.
- ❖ Tamaño de la muestra: 407 casos
- ❖ Error estadístico: +/- 5%
- ❖ Trabajo de campo: CINEA
- ❖ Fecha del trabajo de campo: 9 de octubre de 2007.