



## Índice de Expectativas del Consumidor – Septiembre 2007

LA CONFIANZA DE LOS CONSUMIDORES CRECE 4.5%.

SE OBSERVA UN CAMBIO DE TENDENCIA EN LAS EXPECTATIVAS DE LOS CONSUMIDORES. SE APRECIA UNA MEJORA EN LAS EXPECTATIVAS ECONÓMICAS PERSONALES QUE REDUNDARÍA EN UNA MEJORA DE SU CAPACIDAD DE AHORRO FUTURO.

INFORME MENSUAL SEPTIEMBRE 2007  
 Dirección: Juan J. Primosich [jprimosich@untref.edu.ar](mailto:jprimosich@untref.edu.ar)

Luego del deterioro observado en los últimos meses, las Expectativas de los Consumidores se recuperan en Septiembre, subiendo 4.5%. En lo que parece ser el fin de un ciclo de

incertidumbre económica, se recuperan con fuerza las Expectativas Económicas Personales y levemente las Expectativas sobre las Condiciones Económicas del País en el próximo año. Si bien se mantienen sin cambios las expectativas de consumo, se observa una mejora en las condiciones económicas futuras del país, con lo que puede

esperarse, de no mediar cambios, un repunte de las expectativas de consumo.

P1 - Situación económica personal vs. 1 año atrás

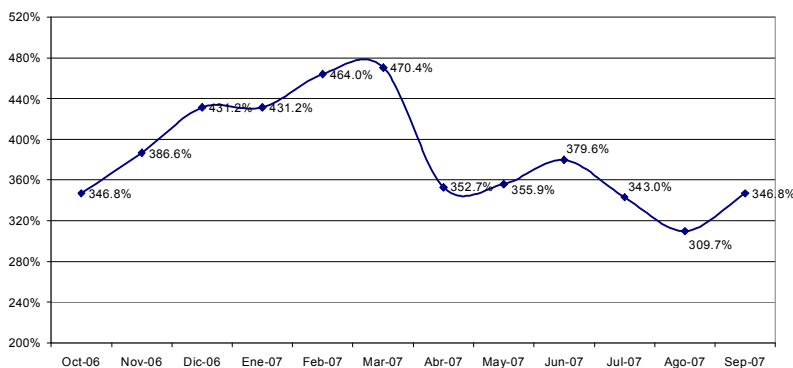

P2 - Expectativas económicas personales a 1 año

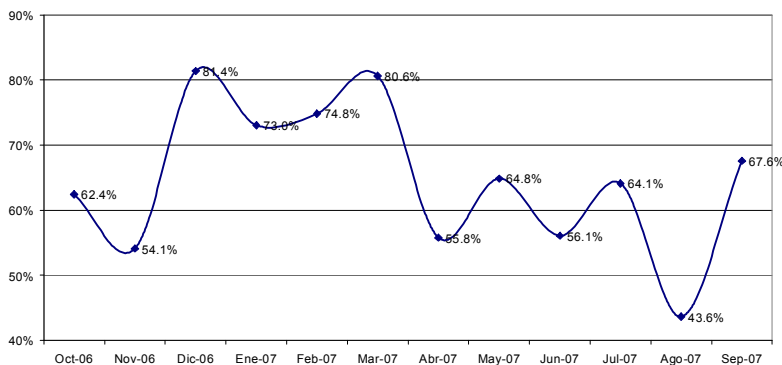

Luego de haber llegado al valor más bajo desde mediados de 2005, el Índice de Expectativas del Consumidor registró en Septiembre un valor de 4.5 puntos, creciendo 4.5% respecto del mes anterior. El Subíndice de Expectativas de Consumo fue de 2.23 puntos en este mes, manteniéndose estable. El Subíndice de Expectativas Económicas

se ubica en los 2.28 puntos, siendo 9.3% mayor que en el mes de Agosto. Es destacable mencionar que tanto el Índice general como los Subíndices muestran valores menores a los obtenidos el año anterior.



Asociado con el crecimiento de las opiniones sobre las condiciones económicas del país dentro de 1 año, se registra un 17% de mejora en las opiniones de los entrevistados acerca de que la situación económica del país respecto a 1 año atrás se encuentra mejor.

Luego del repunte del mes anterior, los planes de compra de casa caen en esta medición (-7.9%). Este descenso podría explicarse por el cambio del contexto financiero internacional y los ajustes de las tasas de interés que realizaron los bancos. Las expectativas sobre la compra de auto se recuperan en Septiembre, en línea con los datos aportados por la industria automotriz que muestran que se obtuvo el mejor agosto de producción y patentamiento de autos.

Los registros del presente mes estarían indicando un cambio de tendencia en las expectativas de los consumidores, luego de un período en el cual se percibía cierta incertidumbre económica. Si bien los indicadores de la economía real son similares o levemente inferiores a los del mes anterior es esperable un repunte de las expectativas de consumo en tanto se aprecia una mejora en las Expectativas Económicas Personales que redundaría en una mejora de su capacidad de ahorro futuro.

**ÍNDICES:**

Septiembre 2007	Índice de Expect. Consumo			Índice de Cond. Económicas			IEC
	P1	P5	P6	P2	P3	P4	
Positivas	21.6%	14.1%	27.4%	32.1%	23.0%	5.2%	
Negativas	38.5%	54.7%	47.1%	21.5%	34.8%	76.3%	
	0.831	0.594	0.803	1.106	0.882	0.289	
Vs. Mes anterior	4.5%		2.318			1.255	1.623
Vs. 1 año atrás	-19.7%		2.228	0.0%	9.3%	2.277	4.505

	Agosto-07	Octubre-07	Var. vs. mes anterior	Var. vs. año anterior
P1 - Situación econ. personal vs. 1 año atrás	0.762	0.831	9.1%	-6.0%
P2 - Expectativa personal a 1 año	0.948	1.106	16.7%	-13.0%
P3 - Cond. económicas país en 1 año	0.865	0.882	2.0%	-33.6%
P4 - Precios en 1 año	0.270	0.289	7.0%	-31.8%
P5 - Compra casa	0.645	0.594	-7.9%	-16.6%
P6 - Compra electrodomésticos	0.822	0.803	-2.3%	-19.0%

**Índice Gral y Sub-Índices de Expectativas de Consumo y de Condiciones Económicas**

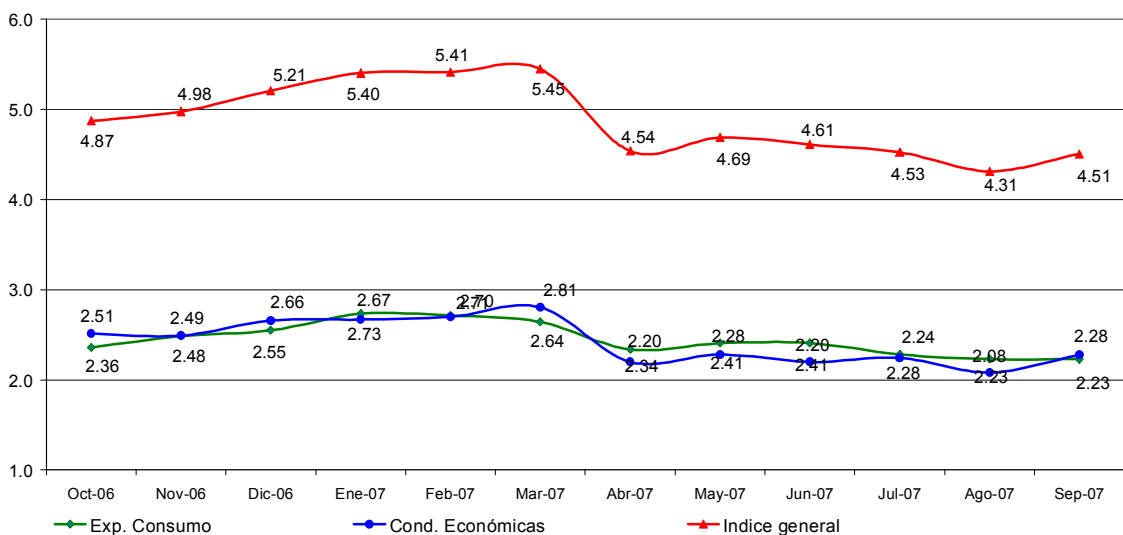



### Confección IEC

El Índice de Expectativas del Consumidor, se construye a partir de las siguientes preguntas:

X1 = ¿Cómo es su situación económica personal con relación a un año atrás: diría que mejoró, se mantiene igual o empeoró?

X2 = ¿Qué cree que ocurrirá con su situación económica personal dentro de un año: cree que mejorará, se mantendrá igual o empeorará?

X3= ¿Cómo cree que será la situación económica del país dentro de un año: mejor, igual o peor que la actual?

X4= ¿Qué cree que sucederá con los precios en general en los próximos 12 meses: van a subir, se mantendrán estables, van a bajar?

X5= ¿Cree que es un buen momento para comprar una casa?

X6= ¿Cree que éste es un buen momento para realizar compras como por ejemplo electrodomésticos?

### Índice de Expectativas del Consumidor

Para calcular el Índice de Expectativas del Consumidor (IEC), primero se calculan los valores relativos (el porcentaje de respuestas positivas menos el porcentaje de respuestas negativas, más 100) para cada una de las 6 preguntas (ver preguntas listadas abajo). Usando la fórmula siguiente, se suman los 6 valores relativos y se dividen por el valor del período base.

$$IEC = \frac{(X1+X2+X3+X4+X5+X6)}{2.775}$$

### Sub-índice de Sensibilidad del Consumidor y Sub-índice de Condiciones Económicas

Para calcular ambos Índices se utiliza el mismo procedimiento que en el caso anterior.

$$ISC = \frac{(X1+X5+X6)}{0.961}$$

$$ICE = \frac{(X2+X3+X4)}{1.814}$$

### Ficha Técnica IEC

- ❖ Universo: Población general de Capital Federal y Gran Buenos Aires mayor de 18 años.
- ❖ Tipo de encuesta: Telefónica.
- ❖ Características de la muestra: Aleatoria para la selección de las características y números telefónicos.
- ❖ Tamaño de la muestra: 400 casos
- ❖ Error estadístico: +/- 5%
- ❖ Trabajo de campo: CINEA
- ❖ Fecha del trabajo de campo: 11 de septiembre de 2007.