



Índice de Expectativas del Consumidor – Agosto 2007

EL INDICE CAE 4.7% EN AGOSTO.

LAS EXPECTATIVAS DE LOS CONSUMIDORES CAEN EN AGOSTO DEBIDO A LA TENSION PRODUCIDA POR LA CAÍDA EN LAS EXPECTATIVAS ECONÓMICAS PERSONALES Y LAS CONDICIONES ECONÓMICAS DEL PAÍS EN EL PRÓXIMO AÑO.

Las Expectativas de los Consumidores caen en Agosto debido a la tensión producida por la caída en las Expectativas Económicas Personales y las Condiciones Económicas del País

en el próximo año. Cuatro de cada diez entrevistados esperan una situación económica del país dentro de 1 año peor que la actual. La incertidumbre respecto del ingreso futuro puede ser tal que los individuos reduzcan su consumo, a fin de crear reservas ante el acontecimiento de futuras caídas en los ingresos.

P2 - Expectativas económicas personales a 1 año

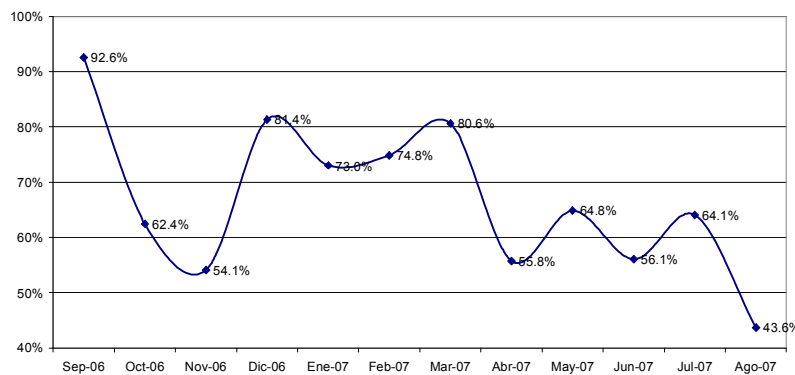

El Índice de Expectativas del Consumidor registró el menor valor desde Junio de 2005. En el mes de Agosto fue de 4.31, cayendo desde los 4.52 puntos en Julio. El Subíndice de Expectativas de Consumo fue de 2.23 puntos en este mes, bajando desde los 2.28 puntos obtenidos en el mes previo y los 2.4 obtenidos en Agosto 2006. El Subíndice de Expectativas Económicas registra 2.08 puntos, también en caída desde los 2.24 registrados en Julio y los 2.54 logrados en Agosto del año anterior.

P7 - Sit. econ. país respecto 1 año atrás

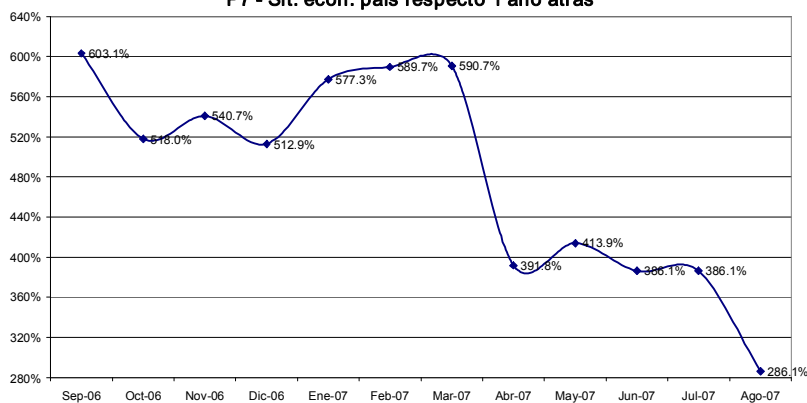

los 2.24 registrados en Julio y los 2.54 logrados en Agosto del año anterior.



Combinada con el descenso de las opiniones sobre la situación económica del país dentro de 1 año, casi la mitad de los entrevistados opinan que la situación económica del país respecto a 1 año atrás se encuentra peor.

Los planes de compra de casa crecen en esta medición. La suba fue considerable, 23.8% respecto del mes anterior, y podría estar basada en la promoción de distintos planes hipotecarios recientemente relanzados al mercado. Las expectativas sobre la compra de auto se debilitaron en Agosto por segundo mes consecutivo, obteniendo el menor valor en el último año.

En términos generales, las distintas circunstancias económicas o financieras podrían estar siendo percibidas en forma diferenciada, siendo que nos encontramos atravesando un período de cierta incertidumbre económica, no reflejada en los indicadores de coyuntura de la economía real. Esta situación comúnmente se asocia con una gran volatilidad de la confianza de los consumidores. Así es posible explicar porque a pesar de la buena marcha de los indicadores de la economía local de los últimos meses, el fenómeno no es percibido en el bolsillo de los consumidores, y por ende éstos se encuentran menos dispuestos a consumir.

ÍNDICES:

	Índice de Expect. Consumo			Índice de Cond. Económicas			
Agosto 2007	P1	P5	P6	P2	P3	P4	
Positivas	16.5%	14.3%	28.3%	24.6%	26.9%	6.2%	
Negativas	40.3%	49.8%	46.1%	29.8%	40.4%	79.2%	
	0.762	0.645	0.822	0.948	0.865	0.270	IEC
Vs. Mes anterior	-4.7%		2.319			1.148	1.554
Vs. 1 año atrás	-12.7%		2.229	-2.3%	-7.1%	2.083	4.312

	Julio-07	Agosto-07	Var. vs. mes anterior	Var. vs. año anterior
P1 - Situación econ. personal vs. 1 año atrás	0.824	0.762	-7.5%	-8.5%
P2 - Expectativa personal a 1 año	1.083	0.948	-12.5%	-10.1%
P3 - Cond. económicas país en 1 año	0.988	0.865	-12.4%	-21.6%
P4 - Precios en 1 año	0.172	0.270	57.0%	-29.7%
P5 - Compra casa	0.521	0.645	23.8%	0.8%
P6 - Compra electrodomésticos	0.937	0.822	-12.3%	-10.9%

Índice Gral y Sub-Índices de Expectativas de Consumo y de Condiciones Económicas

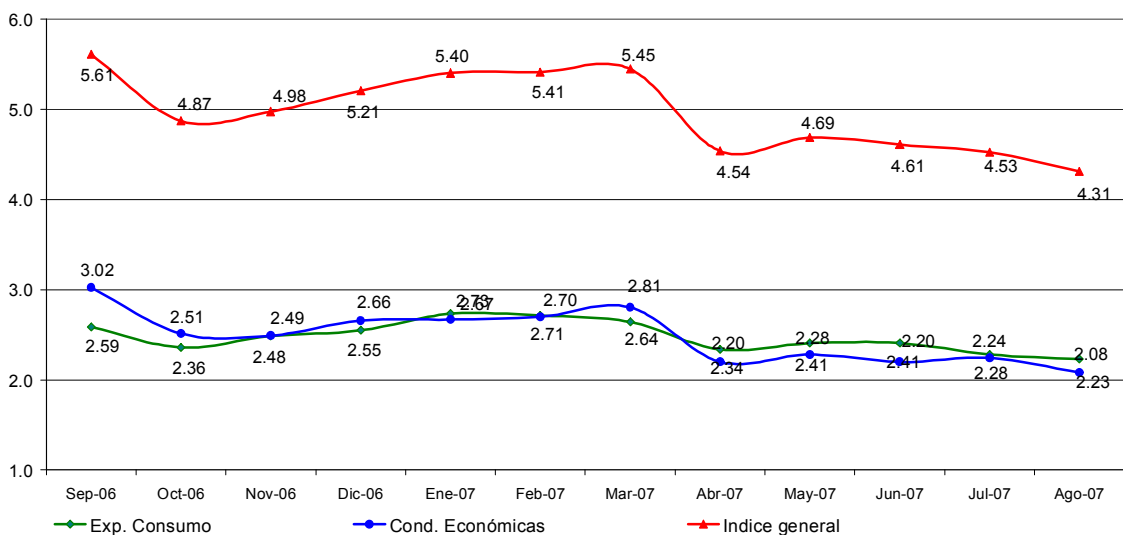



Confección IEC

El Índice de Expectativas del Consumidor, se construye a partir de las siguientes preguntas:

X1 = ¿Cómo es su situación económica personal con relación a un año atrás: diría que mejoró, se mantiene igual o empeoró?

X2 = ¿Qué cree que ocurrirá con su situación económica personal dentro de un año: cree que mejorará, se mantendrá igual o empeorará?

X3= ¿Cómo cree que será la situación económica del país dentro de un año: mejor, igual o peor que la actual?

X4= ¿Qué cree que sucederá con los precios en general en los próximos 12 meses: van a subir, se mantendrán estables, van a bajar?

X5= ¿Cree que es un buen momento para comprar una casa?

X6= ¿Cree que éste es un buen momento para realizar compras como por ejemplo electrodomésticos?

Índice de Expectativas del Consumidor

Para calcular el Índice de Expectativas del Consumidor (IEC), primero se calculan los valores relativos (el porcentaje de respuestas positivas menos el porcentaje de respuestas negativas, más 100) para cada una de las 6 preguntas (ver preguntas listadas abajo). Usando la fórmula siguiente, se suman los 6 valores relativos y se dividen por el valor del período base.

$$IEC = (X1+X2+X3+X4+X5+X6) / 2.775$$

Sub-índice de Sensibilidad del Consumidor y Sub-índice de Condiciones Económicas

Para calcular ambos Índices se utiliza el mismo procedimiento que en el caso anterior.

$$ISC = (X1+ X5+ X6) / 0.961$$

$$ICE = (X2+ X3+ X4) / 1.814$$

Ficha Técnica IEC

- ❖ Universo: Población general de Capital Federal y Gran Buenos Aires mayor de 18 años.
- ❖ Tipo de encuesta: Telefónica.
- ❖ Características de la muestra: Aleatoria para la selección de las características y números telefónicos.
- ❖ Tamaño de la muestra: 400 casos
- ❖ Error estadístico: +/- 5%
- ❖ Trabajo de campo: CINEA
- ❖ Fecha del trabajo de campo: 8 de agosto de 2007.