



Índice de Expectativas del Consumidor – Octubre 2006

LUEGO DE DOS MESES DE CRECIMIENTO VUELVE A CAER EL INDICE: -13.2% EN OCTUBRE

Luego de dos meses de crecimiento el Índice General cae en Octubre 13.2%, sin embargo la comparación interanual continúa siendo favorable: +4.5%. Ambos subíndices mostraron caída. Por su parte, el promedio del último trimestre supera en 2.7% el registro del trimestre anterior.

Luego del importante crecimiento del mes anterior, en Octubre el Índice de Expectativas del Consumidor experimentó una importante disminución del 13.2%. En esta medición el Índice se ubica en los 4.87 puntos. Comparado con respecto a idéntico período del año pasado es 11% mayor.

El comportamiento mensual del Índice estuvo determinado tanto por la caída de las expectativas en las condiciones macroeconómicas, que descienden 16.9%, como por el descenso de las expectativas en las condiciones de consumo, que decrecen 8.8%. A pesar de la caída, el Índice general se ubica 11.2% sobre el nivel de Octubre de 2005.

P3 - Condiciones económicas del país en 1 año

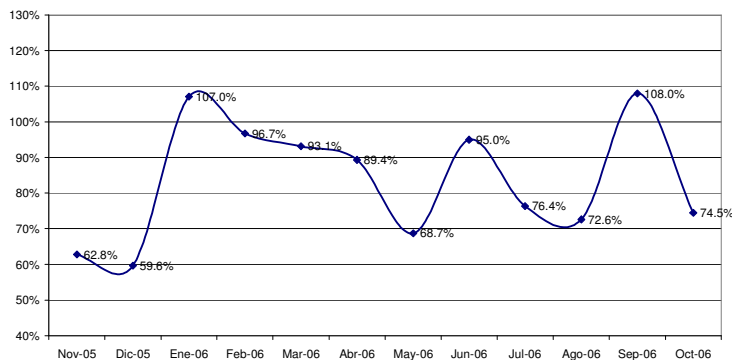

La declinación se reflejó en las respuestas a todas las preguntas, siendo las expectativas en el aumento de los precios en los próximos 12 meses (-23.3%) la que registra el mayor deterioro; le siguen las expectativas sobre las Condiciones Económicas del país en 1 año y las expectativas Económicas personales a 1 año (-16.1% y -

15.7%, respectivamente); las expectativas sobre la Compra de Electrodomésticos caen 14.4%, luego siguen las Expectativas sobre la Situación Económica Personal vs. 1 año atrás (-6%), y por último las expectativas sobre la Compra de Casa (-4.5%). Es de destacar que a pesar del descenso registrado respecto a la medición anterior, los valores individuales son mayores que los pertenecientes al mismo mes del año anterior.

En términos globales, se observa un deterioro en las expectativas de consumo de los encuestados junto con un menor optimismo respecto de la evolución de la situación macroeconómica en el corto/mediano plazo.

ÍNDICES:

| Octubre 2006 | Índice de Expect. Consumo | | | Índice de Cond. Económicas | | | IEC |
|-----------------|---------------------------|-------|--------------|----------------------------|--------|--------------|--------------|
| | P1 | P5 | P6 | P2 | P3 | P4 | |
| Positivas | 22.5% | 15.4% | 25.9% | 27.7% | 34.8% | 4.7% | |
| Negativas | 39.4% | 47.4% | 41.1% | 20.5% | 23.3% | 72.2% | |
| | 0.831 | 0.680 | 0.848 | 1.072 | 1.115 | 0.325 | 1.755 |
| | | | 2.455 | | | 1.385 | - |
| Vs. 1 año atrás | 11.2% | | 2.359 | -8.8% | -16.9% | 2.512 | 4.871 |

| | Septiembre-06 | Octubre-06 | Var. vs. mes anterior | Var. vs. año anterior |
|---|---------------|------------|-----------------------|-----------------------|
| P1-Situación econ. personal vs. 1 año atrás | 0.884 | 0.831 | -6.0% | 5.7% |
| P2-Expectativa personal a 1 año | 1.271 | 1.072 | -15.7% | 7.0% |
| P3-Cond. económicas país en 1 año | 1.329 | 1.115 | -16.1% | 10.4% |
| P4-Precios en 1 año | 0.424 | 0.325 | -23.3% | 33.7% |
| P5-Compra casa | 0.712 | 0.680 | -4.5% | 17.2% |
| P6-Compra electrodomésticos | 0.991 | 0.848 | -14.4% | 11.7% |

Índice Gral y Sub-Índices de Expectativas de Consumo y de Condiciones Económicas

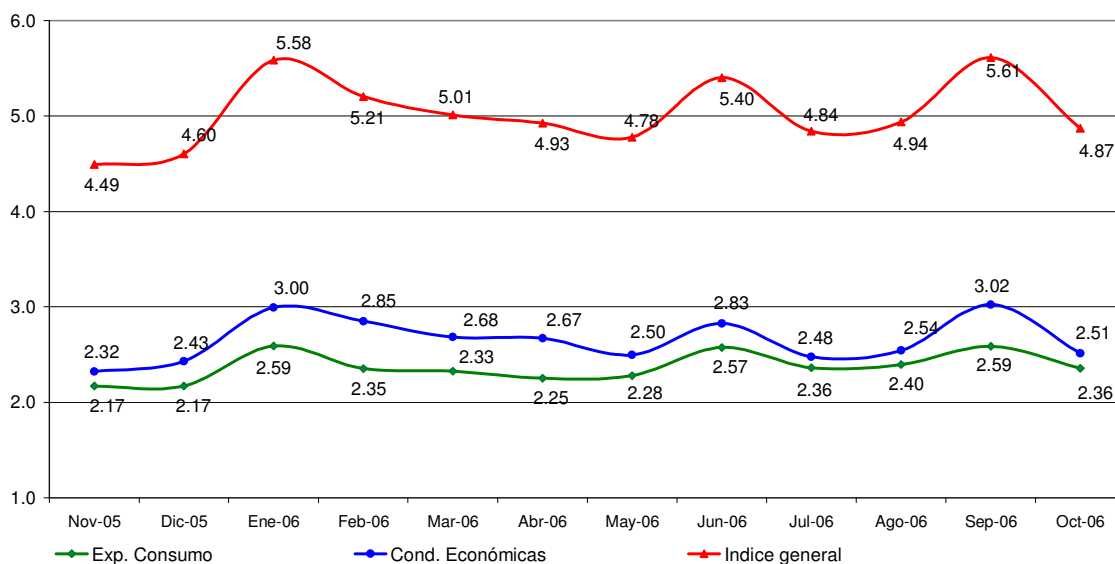



Confección IEC

El Índice de Expectativas del Consumidor, se construye a partir de las siguientes preguntas:

X1 = ¿Cómo es su situación económica personal con relación a un año atrás: diría que mejoró, se mantiene igual o empeoró?

X2 = ¿Qué cree que ocurrirá con su situación económica personal dentro de un año: cree que mejorará, se mantendrá igual o empeorará?

X3= ¿Cómo cree que será la situación económica del país dentro de un año: mejor, igual o peor que la actual?

X4= ¿Qué cree que sucederá con los precios en general en los próximos 12 meses: van a subir, se mantendrán estables, van a bajar?

X5= ¿Cree que es un buen momento para comprar una casa?

X6= ¿Cree que éste es un buen momento para realizar compras como por ejemplo electrodomésticos?

Índice de Expectativas del Consumidor

Para calcular el Índice de Expectativas del Consumidor (IEC), primero se calculan los valores relativos (el porcentaje de respuestas positivas menos el porcentaje de respuestas negativas, más 100) para cada una de las 6 preguntas (ver preguntas listadas abajo). Usando la fórmula siguiente, se suman los 6 valores relativos y se dividen por el valor del período base.

$$IEC = \frac{(X1+X2+X3+X4+X5+X6)}{2.775}$$

Sub-índice de Sensibilidad del Consumidor y Sub-índice de Condiciones Económicas

Para calcular ambos Índices se utiliza el mismo procedimiento que en el caso anterior.

$$ISC = \frac{(X1+ X5+ X6)}{0.961}$$

$$ICE = \frac{(X2+ X3+ X4)}{1.814}$$

Ficha Técnica IEC

- ❖ Universo: Población general de Capital Federal y Gran Buenos Aires mayor de 18 años.
- ❖ Tipo de encuesta: Telefónica.
- ❖ Características de la muestra: Aleatoria para la selección de las características y números telefónicos.
- ❖ Tamaño de la muestra: 400 casos
- ❖ Error estadístico: +/- 5%
- ❖ Trabajo de campo: CINEA
- ❖ Fecha del trabajo de campo: 10 de octubre de 2006.