



Índice de Expectativas del Consumidor – Septiembre 2006

POR SEGUNDO MES CONSECUTIVO SE RECUPERA LA CONFIANZA DE LOS CONSUMIDORES

El Índice mostró en Septiembre un importante crecimiento del 13.6% respecto de Agosto. Ambos subíndices tuvieron un desempeño favorable. La comparación interanual continúa siendo favorable: +15%. Por su parte, el promedio del último semestre supera en 19.3% el registro del mismo semestre del año anterior.

En la medición de Septiembre el Índice de Expectativas del Consumidor experimentó una importante suba del 13.6%. En esta medición el Índice se ubica en los 5.61 puntos. Comparado con respecto a idéntico período del año pasado es 15% mayor y se ubica 20% por sobre el promedio de 2005.

Tal como puede observarse en el gráfico de la página siguiente, ambos subíndices tuvieron un desempeño favorable, destacándose la mejora de las expectativas sobre la situación macroeconómica (+19%), la cual se ubica en el valor más alto del último año.

El aumento del Índice general se reflejó en las respuestas a todas las preguntas, siendo las expectativas Económicas personales a 1 año y las expectativas sobre las Condiciones Económicas del país en 1 año las que registran el mayor crecimiento (+20.5%, respectivamente); le siguen las expectativas sobre la Compra de Casa (+11.3%), las expectativas en el aumento de los precios en los próximos 12 meses (+10.4%); luego las expectativas sobre la Compra de Electrodomésticos (+7.4%) y por último las Expectativas sobre la situación económica personal vs. 1 año atrás (+6.1%).

P2 - Expectativas económicas personales a 1 año

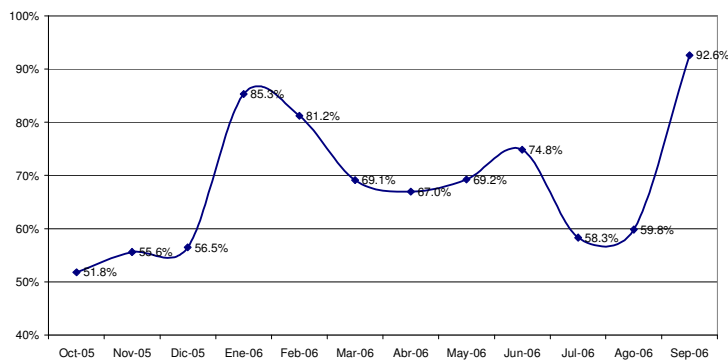

En términos globales, si bien los encuestados manifiestan estar experimentando una leve mejora en su situación económica individual, existe un notable crecimiento en lo que hace a las perspectivas un año hacia delante. Ello se explica porque este mes las expectativas se ven impulsadas por un mayor optimismo sobre la situación macroeconómica y las expectativas personales para el próximo año.

ÍNDICES:

Septiembre 2006	Índice de Expect. Consumo			Índice de Cond. Económicas			IEC
	P1	P5	P6	P2	P3	P4	
Positivas	28.8%	13.6%	31.4%	45.1%	47.0%	11.2%	
Negativas	40.4%	42.4%	32.3%	18.0%	14.1%	68.8%	
	0.884	0.712	0.991	1.271	1.329	0.424	2.022
Vs. 1 año atrás	15.0%		2.692			1.667	13.6%
			2.587	8.0%	19.0%	3.024	5.611

	Agosto-06	Septiembre-06	Var. vs. mes anterior	Var. vs. año anterior
P1-Situación econ. personal vs. 1 año atrás	0.833	0.884	6.1%	9.4%
P2-Expectativa personal a 1 año	1.055	1.271	20.5%	17.9%
P3-Cond. económicas país en 1 año	1.103	1.329	20.5%	9.4%
P4-Precios en 1 año	0.384	0.424	10.4%	-8.0%
P5-Compra casa	0.640	0.712	11.3%	32.1%
P6-Compra electrodomésticos	0.923	0.991	7.4%	27.2%

Índice Gral y Sub-Índices de Expectativas de Consumo y de Condiciones Económicas

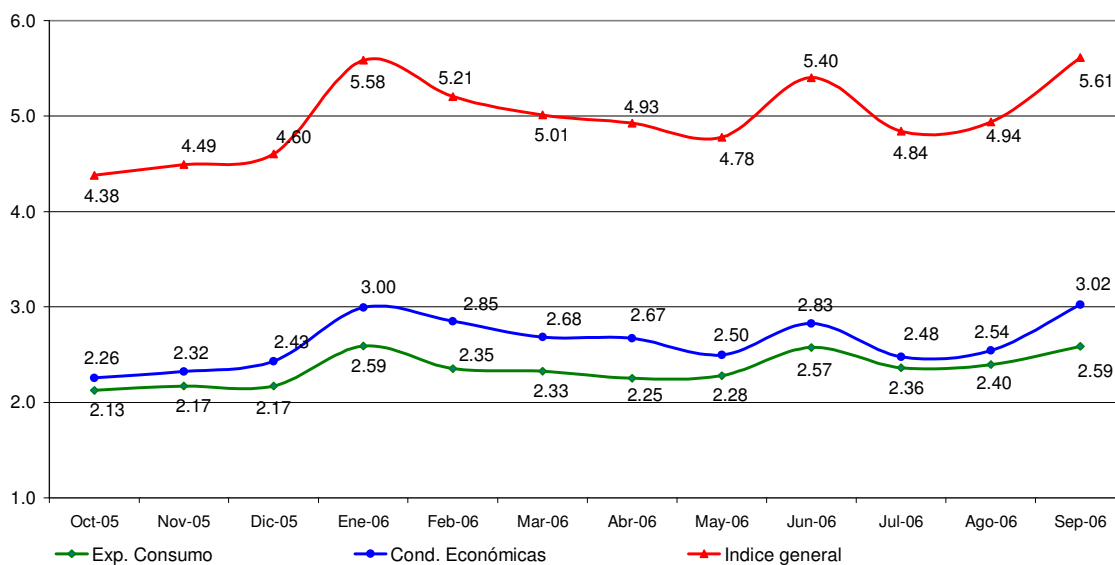



Confección IEC

El Índice de Expectativas del Consumidor, se construye a partir de las siguientes preguntas:

X1 = ¿Cómo es su situación económica personal con relación a un año atrás: diría que mejoró, se mantiene igual o empeoró?

X2 = ¿Qué cree que ocurrirá con su situación económica personal dentro de un año: cree que mejorará, se mantendrá igual o empeorará?

X3= ¿Cómo cree que será la situación económica del país dentro de un año: mejor, igual o peor que la actual?

X4= ¿Qué cree que sucederá con los precios en general en los próximos 12 meses: van a subir, se mantendrán estables, van a bajar?

X5= ¿Cree que es un buen momento para comprar una casa?

X6= ¿Cree que éste es un buen momento para realizar compras como por ejemplo electrodomésticos?

Índice de Expectativas del Consumidor

Para calcular el Índice de Expectativas del Consumidor (IEC), primero se calculan los valores relativos (el porcentaje de respuestas positivas menos el porcentaje de respuestas negativas, más 100) para cada una de las 6 preguntas (ver preguntas listadas abajo). Usando la fórmula siguiente, se suman los 6 valores relativos y se dividen por el valor del período base.

$$IEC = \frac{(X1+X2+X3+X4+X5+X6)}{2.775}$$

Sub-índice de Sensibilidad del Consumidor y Sub-índice de Condiciones Económicas

Para calcular ambos Índices se utiliza el mismo procedimiento que en el caso anterior.

$$ISC = \frac{(X1+ X5+ X6)}{0.961}$$

$$ICE = \frac{(X2+ X3+ X4)}{1.814}$$

Ficha Técnica IEC

- ❖ Universo: Población general de Capital Federal y Gran Buenos Aires mayor de 18 años.
- ❖ Tipo de encuesta: Telefónica.
- ❖ Características de la muestra: Aleatoria para la selección de las características y números telefónicos.
- ❖ Tamaño de la muestra: 406 casos
- ❖ Error estadístico: +/- 5%
- ❖ Trabajo de campo: CINEA
- ❖ Fecha del trabajo de campo: 11 de septiembre de 2006.