



Índice de Expectativas del Consumidor – Agosto 2006

EN AGOSTO VUELVE A CRECER LA CONFIANZA DE LOS CONSUMIDORES

El Índice mostró en Agosto un crecimiento del 2% respecto del mes anterior; se revierte así parte del crecimiento registrado en Junio. Ambos subíndices tuvieron un desempeño favorable. La comparación interanual continúa siendo favorable. Por su parte, el promedio del último semestre supera en 18.1% el registro del mismo semestre del año anterior.

● INFORME MENSUAL AGOSTO 2006
 ● Dirección: Juan J. Primosich jprimosich@untref.edu.ar

El Índice de Expectativas del Consumidor experimentó en Agosto una suba del 2% luego de la caída registrada en el mes de Julio. En esta medición el Índice se ubica en los 4.94

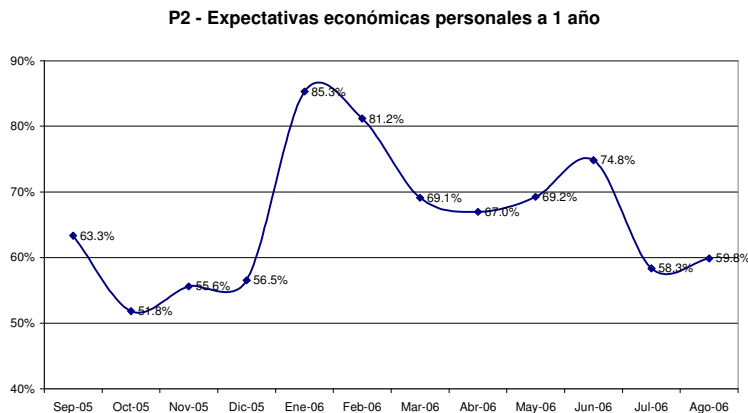

puntos. Comparado con respecto a idéntico período del año pasado es 10.5% mayor y se ubica 6% por sobre el promedio de 2005.

En lo referente a la comparación mensual, el subíndice de expectativas de consumo aumenta 1.5%, en tanto las expectativas en las condiciones económicas crecen 2.6%. Aunque en los últimos meses ha mostrado un comportamiento volátil, la

tendencia del Índice continúa siendo positiva.

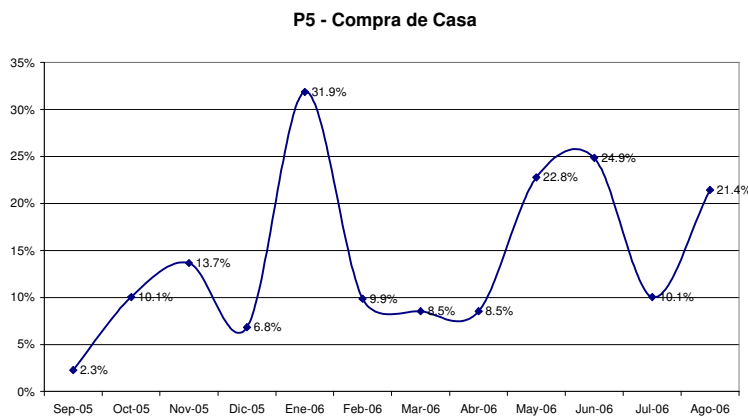

El aumento del Índice general se reflejó en las respuestas a tres de las preguntas, siendo las expectativas en el aumento de los precios en los próximos 12 meses (+25.5%) la que registra el mayor crecimiento; le siguen las expectativas sobre la Compra de Casa (+10.3%) y las Expectativas económicas personales a 1 año, que crece 1%. Por su parte, las expectativas sobre las Condiciones Económicas del país en 1 año se contraen



2.1% y las Expectativas sobre la situación económica personal vs. 1 año atrás decrecen 2.9%.

En esta medición se observa decepción en las expectativas en las condiciones macroeconómicas pasadas, sin embargo se mantienen favorables las expectativas futuras, tanto del país como las personales.

ÍNDICES:

Agosto 2006	Indice de Expect. Consumo			Indice de Cond. Económicas			IEC
	P1	P5	P6	P2	P3	P4	
Positivas	19.6%	13.1%	30.0%	27.8%	35.5%	6.0%	
Negativas	36.3%	49.1%	37.7%	22.3%	25.2%	67.6%	
	0.833	0.640	0.923	1.055	1.103	0.384	1.779
			2.493			1.401	2.0%
Vs. 1 año atrás	10.5%		2.396	1.5%	2.6%	2.542	4.938

	Julio-06	Agosto-06	Var. vs. mes anterior	Var. vs. año anterior
P1-Situación econ. personal vs. 1 año atrás	0.858	0.833	-2.9%	3.9%
P2-Expectativa personal a 1 año	1.045	1.055	1.0%	0.0%
P3-Cond. económicas país en 1 año	1.127	1.103	-2.1%	13.7%
P4-Precios en 1 año	0.306	0.384	25.5%	20.8%
P5-Compra casa	0.580	0.640	10.3%	6.1%
P6-Compra electrodomésticos	0.923	0.923	0.0%	28.0%

Índice Gral y Sub-Índices de Expectativas de Consumo y de Condiciones Económicas

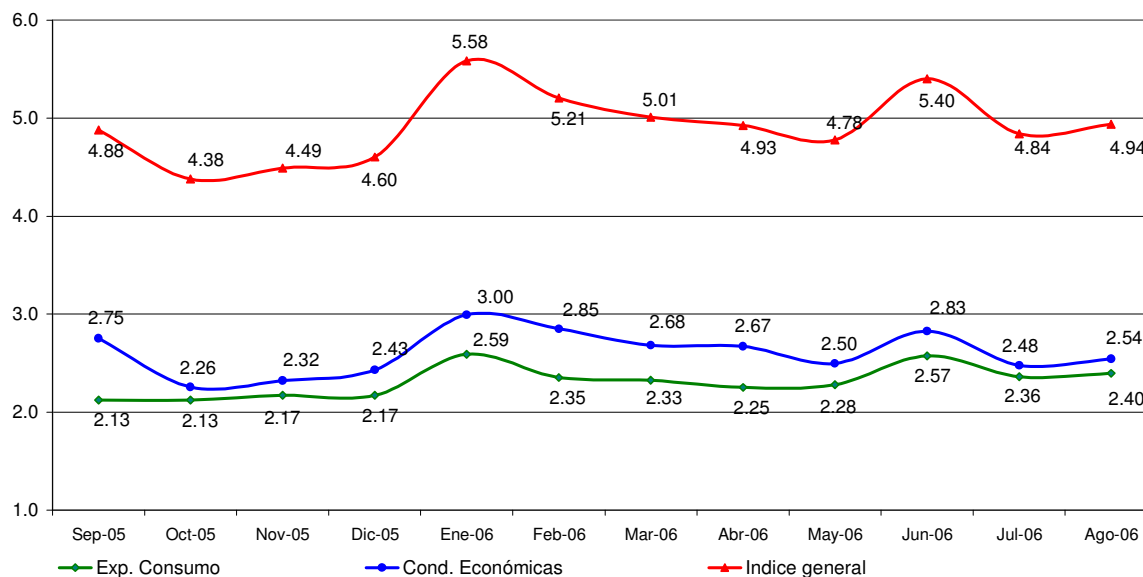

Confección IEC

El Índice de Expectativas del Consumidor, se construye a partir de las siguientes preguntas:

X1 = ¿Cómo es su situación económica personal con relación a un año atrás: diría que mejoró, se mantiene igual o empeoró?

X2 = ¿Qué cree que ocurrirá con su situación económica personal dentro de un año: cree que mejorará, se mantendrá igual o empeorará?

X3= ¿Cómo cree que será la situación económica del país dentro de un año: mejor, igual o peor que la actual?

X4= ¿Qué cree que sucederá con los precios en general en los próximos 12 meses: van a subir, se mantendrán estables, van a bajar?

X5= ¿Cree que es un buen momento para comprar una casa?

X6= ¿Cree que éste es un buen momento para realizar compras como por ejemplo electrodomésticos?

Índice de Expectativas del Consumidor

Para calcular el Índice de Expectativas del Consumidor (IEC), primero se calculan los valores relativos (el porcentaje de respuestas positivas menos el porcentaje de respuestas negativas, más 100) para cada una de las 6 preguntas (ver preguntas listadas abajo). Usando la fórmula siguiente, se suman los 6 valores relativos y se dividen por el valor del período base.

$$IEC = \frac{(X1+X2+X3+X4+X5+X6)}{2.775}$$

Sub-índice de Sensibilidad del Consumidor y Sub-índice de Condiciones Económicas

Para calcular ambos Índices se utiliza el mismo procedimiento que en el caso anterior.

$$ISC = \frac{(X1+ X5 + X6)}{0.961}$$

$$ICE = \frac{(X2+ X3 + X4)}{1.814}$$

Ficha Técnica IEC

- ❖ Universo: Población general de Capital Federal y Gran Buenos Aires mayor de 18 años.
- ❖ Tipo de encuesta: Telefónica.
- ❖ Características de la muestra: Aleatoria para la selección de las características y números telefónicos.
- ❖ Tamaño de la muestra: 400 casos
- ❖ Error estadístico: +/- 5%
- ❖ Trabajo de campo: CINEA
- ❖ Fecha del trabajo de campo: 8 de agosto de 2006.