



Universidad Nacional de Tres de Febrero

Índice de Expectativas del Consumidor – Diciembre 2005

POR SEGUNDO MES CONSECUTIVO SUBEN LAS EXPECTATIVAS DE LOS CONSUMIDORES. EN DICIEMBRE CRECEN 2.5%.

Por segundo mes consecutivo, suben las expectativas de los consumidores; en Diciembre crecen 2.5%. Este crecimiento se explica por un alza en las expectativas en que los precios bajarán.

El Índice de Expectativas del Consumidor experimenta por segundo mes consecutivo un crecimiento; en Diciembre sube 2.5%. Comparado con respecto a idéntico período del año pasado es 4% menor, y se ubica 1.4% por debajo del promedio de 2004.

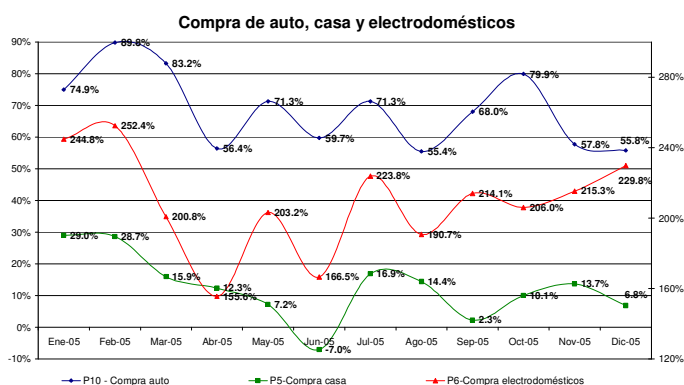

En lo referente a la comparación mensual, se observa un alza de 4.8% de las expectativas en las condiciones macroeconómicas, acumulando un incremento de casi el 10% en el último bimestre, en tanto el subíndice de expectativas personales se mantiene estable.

el alza en las respuestas a tres de las preguntas del



El crecimiento se vió impulsado por el índice, siendo las expectativas en el aumento de los precios en los próximos 12 meses la que registra mayor crecimiento (+49.2%), luego siguen la Compra de Electrodomésticos (+4.6%) y las expectativas sobre su Situación Económica Individual en un año, que crece 0.6%. Paralelamente las expectativas sobre la Compra de Casa caen 6%.

En términos generales, las expectativas sobre las condiciones macroeconómicas se consideran mejores que respecto a un año atrás, pero se plantean dudas respecto al próximo año. Por otro lado, se percibe una mejora en la situación personal en el último año y se observa optimismo sobre la evolución de la misma en el próximo año.

ÍNDICES:

| Diciembre 2005 | Índice de Expect. Consumo | | | Índice de Cond. Económicas | | | IEC |
|-----------------|---------------------------|-------|--------------|----------------------------|-------|--------------|--------------|
| | P1 | P5 | P6 | P2 | P3 | P4 | |
| Positivas | 18.2% | 9.0% | 27.2% | 29.4% | 31.0% | 8.9% | |
| Negativas | 39.1% | 52.7% | 45.4% | 26.1% | 29.0% | 71.0% | 1.659 |
| | 0.791 | 0.563 | 0.818 | 1.033 | 1.020 | 0.379 | 2.260 |
| Vs. 1 año atrás | -4.0% | | 2.172 | 0.0% | 4.8% | 1.341 | 2.5% |
| | | | | | | 2.432 | 4.604 |

| | Noviembre-05 | Diciembre-05 | Var. vs. mes anterior | Var. vs. año anterior |
|----------------------------------------------------|--------------|--------------|-----------------------|-----------------------|
| P1-Situación econ. personal vs. 1 año atrás | 0.791 | 0.791 | 0.0% | 3.7% |
| P2-Expectativa personal a 1 año | 1.027 | 1.033 | 0.6% | -8.1% |
| P3-Cond. económicas país en 1 año | 1.040 | 1.020 | -1.9% | -17.4% |
| P4-Precios en 1 año | 0.254 | 0.379 | 49.2% | -0.3% |
| P5-Compra casa | 0.599 | 0.563 | -6.0% | -5.5% |
| P6-Compra electrodomésticos | 0.782 | 0.818 | 4.6% | 17.5% |

Índice Gral y Sub-Índices de Expectativas de Consumo y de Condiciones Económicas

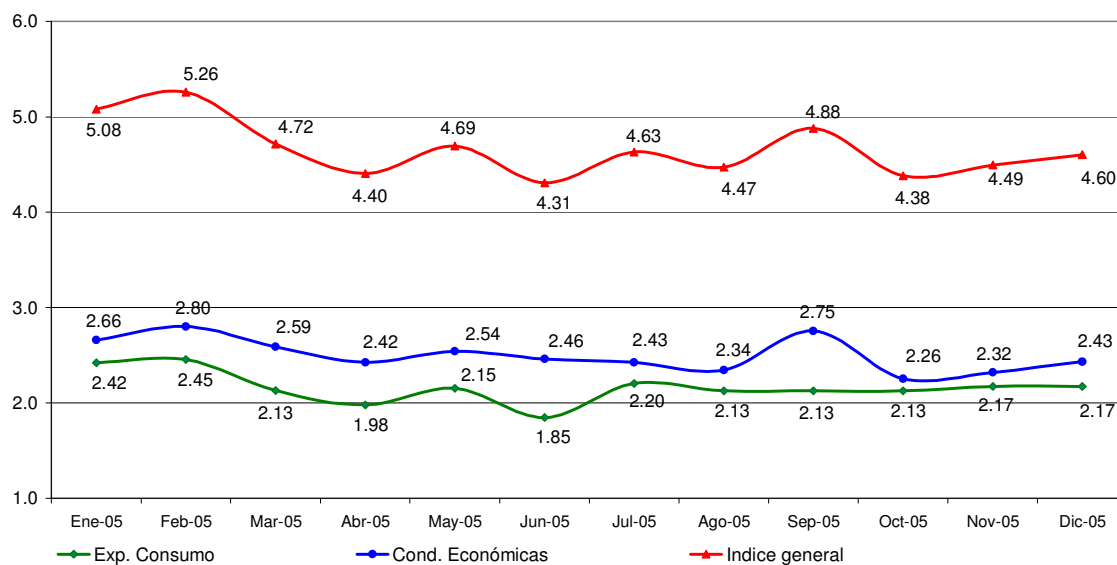

Confección IEC

El Índice de Expectativas del Consumidor, se construye a partir de las siguientes preguntas:

X1 = ¿Cómo es su situación económica personal con relación a un año atrás: diría que mejoró, se mantiene igual o empeoró?

X2 = ¿Qué cree que ocurrirá con su situación económica personal dentro de un año: cree que mejorará, se mantendrá igual o empeorará?

X3= ¿Cómo cree que será la situación económica del país dentro de un año: mejor, igual o peor que la actual?

X4= ¿Qué cree que sucederá con los precios en general en los próximos 12 meses: van a subir, se mantendrán estables, van a bajar?

X5= ¿Cree que es un buen momento para comprar una casa?

X6= ¿Cree que éste es un buen momento para realizar compras como por ejemplo electrodomésticos?

Índice de Expectativas del Consumidor

Para calcular el Índice de Expectativas del Consumidor (IEC), primero se calculan los valores relativos (el porcentaje de respuestas positivas menos el porcentaje de respuestas negativas, más 100) para cada una de las 6 preguntas (ver preguntas listadas abajo). Usando la fórmula siguiente, se suman los 6 valores relativos y se dividen por el valor del período base.

$$IEC = \frac{(X1+X2+X3+X4+X5+X6)}{2.775}$$

Sub-índice de Sensibilidad del Consumidor y Sub-índice de Condiciones Económicas

Para calcular ambos Índices se utiliza el mismo procedimiento que en el caso anterior.

$$ISC = \frac{(X1+ X5+ X6)}{0.961}$$

$$ICE = \frac{(X2+ X3+ X4)}{1.814}$$

Ficha Técnica IEC

- ❖ Universo: Población general de Capital Federal y Gran Buenos Aires mayor de 18 años.
- ❖ Tipo de encuesta: Telefónica.
- ❖ Características de la muestra: Aleatoria para la selección de las características y números telefónicos.
- ❖ Tamaño de la muestra: 400 casos
- ❖ Error estadístico: +/- 5%
- ❖ Trabajo de campo: CINEA
- ❖ Fecha del trabajo de campo: 13 de diciembre de 2005.