



Índice de Expectativas del Consumidor – Mayo 2005

En Mayo el Índice se recupera de la caída registrada en el mes de Abril. Este mes registra un crecimiento de 6.6%. El alza fue impulsado principalmente por el incremento de las expectativas de consumo (+8.7%). Las expectativas en las condiciones económicas también registran crecimiento, aunque en una menor magnitud: +4.8%. Las expectativas vinculadas a la situación económica futura (tanto a nivel nacional como individual), crecen 6.7% y 6.1% respectivamente.



Luego de la caída registrada los dos últimos meses, el Índice de Expectativas del Consumidor (elaborado por la UNTREF) muestra un crecimiento. En Mayo de 2005 crece 6.6%, alcanzando los 4.7 puntos. Comparado con el mes de Mayo de 2004, el Índice es 13.5% mayor.

de compra de bienes de consumo la que registra la mayor recuperación: 18.6%. También se percibe una mejora en la Situación Económica Personal vs. 1 año atrás (+10.7%). Se verifica asimismo un aumento de los entrevistados que consideran que la evolución de la situación macroeconómica del país mejorará en el próximo año (+6.7%) y de los que perciben que su situación económica personal se encontrará en mejores condiciones en el próximo año (+6.1%).

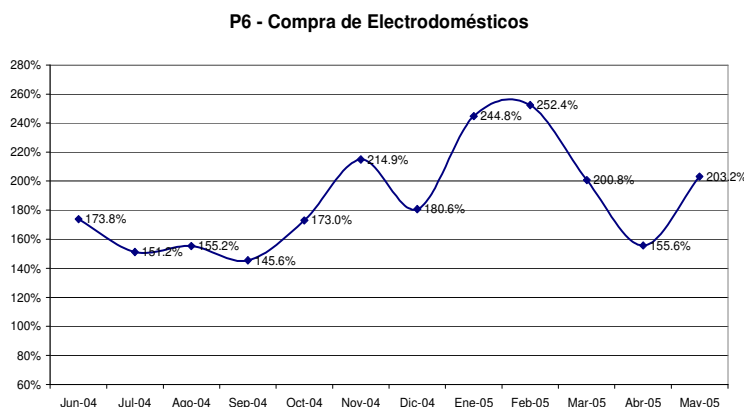

El crecimiento se reflejó en 4 de las 6 preguntas del índice, siendo la expectativa de compra de bienes de consumo la que registra la mayor recuperación: 18.6%. También se percibe una mejora en la Situación Económica Personal vs. 1 año atrás (+10.7%). Se verifica asimismo un aumento de los entrevistados que consideran que la evolución de la situación macroeconómica del país mejorará en el próximo año (+6.7%) y de los que perciben que su situación económica personal se encontrará en mejores condiciones en el próximo año (+6.1%).

Por cuarto mes consecutivo caen las expectativas de compra de bienes inmuebles; en este mes desciende 4.6%.

ÍNDICES:

Mayo 2005	Índice de Expect. Consumo			Índice de Cond. Económicas			IEC
	P1	P5	P6	P2	P3	P4	
Positivas	21.9%	14.4%	22.5%	28.0%	37.5%	4.3%	
Negativas	38.4%	57.9%	47.3%	18.3%	23.2%	74.2%	
	0.835	0.565	0.752	1.097	1.143	0.301	1.691
			2.239			1.401	6.6%
Vs. 1 año atrás	13.5%		2.152	8.7%	4.8%	2.541	4.693

	Abril-05	Mayo-05	Var. vs. mes anterior	Var. vs. año anterior
P1-Situación econ. personal vs. 1 año atrás	0.754	0.835	10.7%	33.2%
P2-Expectativa personal a 1 año	1.034	1.097	6.1%	11.3%
P3-Cond. económicas país en 1 año	1.071	1.143	6.7%	3.0%
P4-Precios en 1 año	0.319	0.301	-5.6%	0.7%
P5-Compra casa	0.592	0.565	-4.6%	10.4%
P6-Compra electrodomésticos	0.634	0.752	18.6%	24.9%

Índice Gral y Sub-Índices de Expectativas de Consumo y de Condiciones Económicas

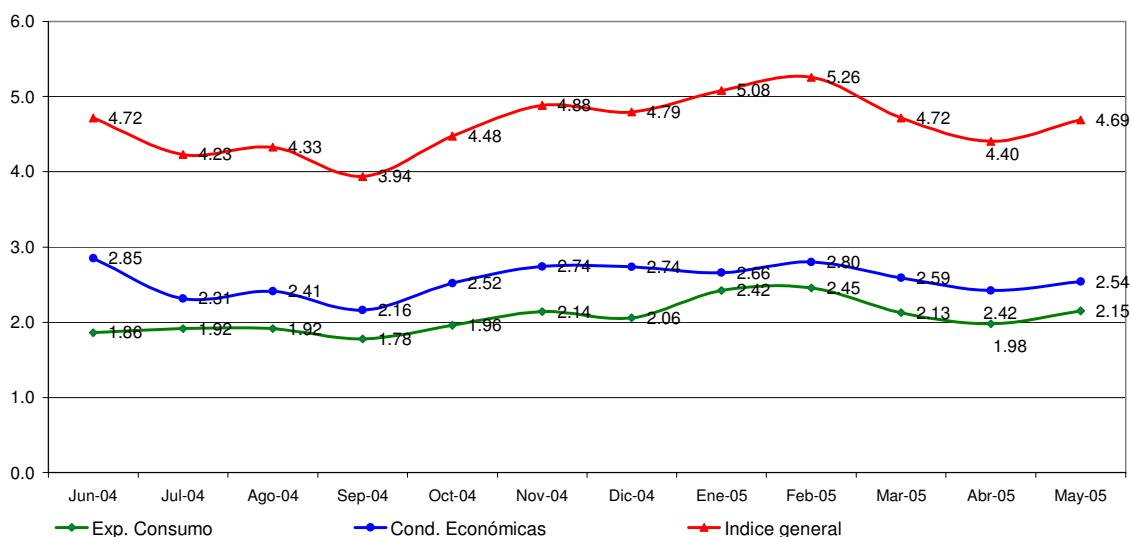

Confección IEC

El Índice de Expectativas del Consumidor, se construye a partir de las siguientes preguntas:

X1 = ¿Cómo es su situación económica personal con relación a un año atrás: diría que mejoró, se mantiene igual o empeoró?

X2 = ¿Qué cree que ocurrirá con su situación económica personal dentro de un año: cree que mejorará, se mantendrá igual o empeorará?

X3= ¿Cómo cree que será la situación económica del país dentro de un año: mejor, igual o peor que la actual?

X4= ¿Qué cree que sucederá con los precios en general en los próximos 12 meses: van a subir, se mantendrán estables, van a bajar?

X5= ¿Cree que es un buen momento para comprar una casa?

X6= ¿Cree que éste es un buen momento para realizar compras como por ejemplo electrodomésticos?

Índice de Expectativas del Consumidor

Para calcular el Índice de Expectativas del Consumidor (IEC), primero se calculan los valores relativos (el porcentaje de respuestas positivas menos el porcentaje de respuestas negativas, más 100) para cada una de las 6 preguntas (ver preguntas listadas abajo). Usando la fórmula siguiente, se suman los 6 valores relativos y se dividen por el valor del período base.

$$IEC = \frac{(X1+X2+X3+X4+X5+X6)}{2.775}$$

Sub-índice de Sensibilidad del Consumidor y Sub-índice de Condiciones Económicas

Para calcular ambos Índices se utiliza el mismo procedimiento que en el caso anterior.

$$ISC = \frac{(X1+ X5+ X6)}{0.961}$$

$$ICE = \frac{(X2+ X3+ X4)}{1.814}$$

Ficha Técnica IEC

- ❖ Universo: Población general de Capital Federal y Gran Buenos Aires mayor de 18 años.
- ❖ Tipo de encuesta: Telefónica.
- ❖ Características de la muestra: Aleatoria para la selección de las características y números telefónicos.
- ❖ Tamaño de la muestra: 400 casos
- ❖ Error estadístico: +/- 5%
- ❖ Fecha del trabajo de campo: 10 de mayo de 2005.