



Índice de Expectativas del Consumidor – Abril 2005

En Abril el Índice muestra un descenso de 6.6% respecto del mes de Marzo, caída impulsada por un descenso tanto de las expectativas de consumo (-7%) como de las expectativas en las condiciones económicas (-6.4%). Las expectativas de Consumo declinaron en casi la misma magnitud que las Expectativas vinculadas a la situación económica futura (tanto a nivel nacional como individual), cayendo -7% y -6.4% respectivamente. Mejora levemente la confianza en el alza de precios.

Por segundo mes consecutivo el Índice de Expectativas del Consumidor (elaborado por la UNTREF) registra una caída. En Abril de 2005 desciende 6.6%, retrocediendo hasta los 4.4 puntos. Comparado con el mes de Abril de 2004, el Índice es 6.9% menor.

P2 - Expectativas económicas personales a 1 año

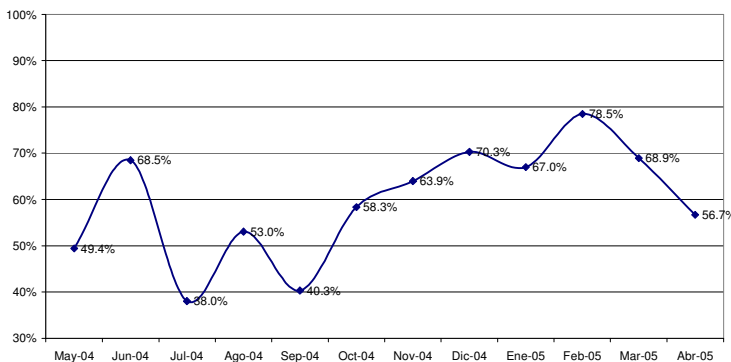

La caída se reflejó en 5 de las 6 preguntas del índice, siendo la percepción de que sea un buen momento para la compra de bienes de consumo la que registra la mayor pérdida (-15%), sumado a aquellos que consideran la evolución de la situación macroeconómica del país se deteriorará en el próximo año (-9.2%) y de los que perciben que su situación económica personal empeorará en el próximo año (-7.3%).

Si bien se reconoce que la situación macroeconómica se encuentra mejor que hace un año atrás, se percibe en una desmejora de la misma en el próximo año.

Precios en 1 año

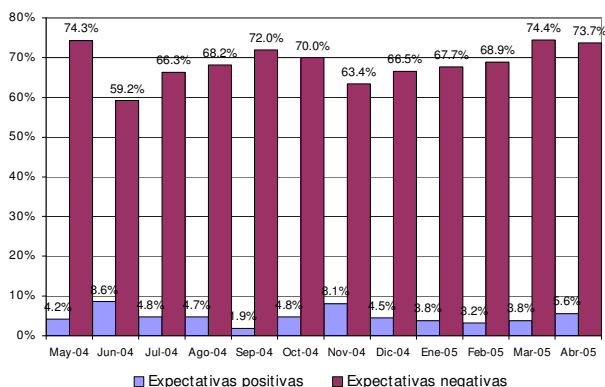

Aún cuando expresa una alta percepción de que los precios continuarán subiendo en el próximo año, en este mes se destaca un pequeño descenso en estas expectativas negativas (+8.5%), opinión probablemente movilizada por la percepción positiva respecto de las acciones desarrolladas desde los

ámbitos oficiales tendientes a frenar la suba de precios.

La baja del subíndice de Expectativas de Consumo, el cual creció constantemente desde Mayo 2004 (salvo por breves interrupciones en Septiembre y Diciembre), y que alcanza el máximo histórico en Febrero 2005, se erigió en el principal impulsor de la confianza, diferenciándose del comportamiento errático que durante el período señalado mostró el subíndice de Expectativas Económicas.

ÍNDICES:

	Índice de Expect. Consumo			Índice de Cond. Económicas			
Abril 2005	P1	P5	P6	P2	P3	P4	
Positivas	17.7%	10.8%	15.4%	27.7%	30.7%	5.6%	
Negativas	42.3%	51.6%	52.0%	24.3%	23.6%	73.7%	IEC
	0.754	0.592	0.634	1.034	1.071	0.319	1.587
			2.060			1.336	-6.6%
Vs. 1 año atrás	-6.9%		1.980	-7.0%	-6.4%	2.424	4.404

	Marzo-05	Abril-05	Var. vs. mes anterior	Var. vs. año anterior
P1-Situación econ. personal vs. 1 año atrás	0.771	0.754	-2.2%	0.7%
P2-Expectativa personal a 1 año	1.115	1.034	-7.3%	-2.5%
P3-Cond. económicas país en 1 año	1.180	1.071	-9.2%	-17.3%
P4-Precios en 1 año	0.294	0.319	8.5%	-11.4%
P5-Compra casa	0.611	0.592	-3.1%	-0.7%
P6-Compra electrodomésticos	0.746	0.634	-15.0%	-5.1%

Índice Gral y Sub-Índices de Expectativas de Consumo y de Condiciones Económicas

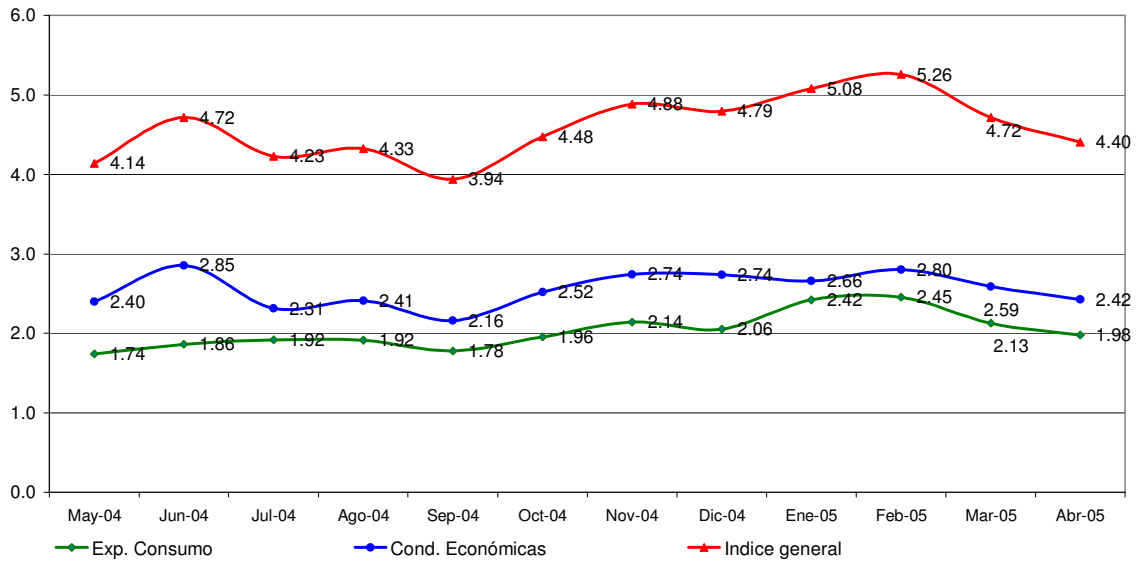

Confección IEC

El Índice de Expectativas del Consumidor, se construye a partir de las siguientes preguntas:

X1 = ¿Cómo es su situación económica personal con relación a un año atrás: diría que mejoró, se mantiene igual o empeoró?

X2 = ¿Qué cree que ocurrirá con su situación económica personal dentro de un año: cree que mejorará, se mantendrá igual o empeorará?

X3= ¿Cómo cree que será la situación económica del país dentro de un año: mejor, igual o peor que la actual?

X4= ¿Qué cree que sucederá con los precios en general en los próximos 12 meses: van a subir, se mantendrán estables, van a bajar?

X5= ¿Cree que es un buen momento para comprar una casa?

X6= ¿Cree que éste es un buen momento para realizar compras como por ejemplo electrodomésticos?

Índice de Expectativas del Consumidor

Para calcular el Índice de Expectativas del Consumidor (IEC), primero se calculan los valores relativos (el porcentaje de respuestas positivas menos el porcentaje de respuestas negativas, más 100) para cada una de las 6 preguntas (ver preguntas listadas abajo). Usando la fórmula siguiente, se suman los 6 valores relativos y se dividen por el valor del período base.

$$IEC = \frac{(X1+X2+X3+X4+X5+X6)}{2.775}$$

Sub-índice de Sensibilidad del Consumidor y Sub-índice de Condiciones Económicas

Para calcular ambos Índices se utiliza el mismo procedimiento que en el caso anterior.

$$ISC = \frac{(X1+ X5+ X6)}{0.961}$$

$$ICE = \frac{(X2+ X3+ X4)}{1.814}$$

Ficha Técnica IEC

- ❖ Universo: Población general de Capital Federal y Gran Buenos Aires mayor de 18 años.
- ❖ Tipo de encuesta: Telefónica.
- ❖ Características de la muestra: Aleatoria para la selección de las características y números telefónicos.
- ❖ Tamaño de la muestra: 400 casos
- ❖ Error estadístico: +/- 5%
- ❖ Fecha del trabajo de campo: 12 de abril de 2005.