



Índice de Expectativas del Consumidor – Octubre 2004

En Octubre el Índice registra un incremento de 13.6% respecto de su nivel del mes de Septiembre. Ambos sub-Índices crecen: el de Expectativas de Consumo crece 10.1% y el de Condiciones Económicas aumenta 16.6%.

El Índice de Expectativas del Consumidor elaborado por la UNTREF registra en Octubre de 2004 un crecimiento de 13.6%, alcanzando los 4.5 puntos. Por quinto mes consecutivo se registra una caída en la comparación interanual, aunque en este mes se frena la tendencia decreciente. Comparado con Octubre de 2003, el Índice baja 9%.

La suba del Índice se explica por las variaciones positivas registradas en todas las preguntas que lo componen, siendo la que muestra un mayor incremento la pregunta referida a “Precios en 1 año”: +26.5%, que se recupera su nivel luego de la importante caída del mes pasado; en menor medida crecen las expectativas sobre las “Condiciones económicas del país en 1 año” (+17.3%), sobre la “Situación económica personal vs. 1 año atrás” (+13%), la “Expectativa personal a 1 año” (+12.9%) y acerca de la “Compra de electrodomésticos” (+11.2%). La pregunta referida a la “Compra de casa” registra el menor crecimiento: 5.7%.

Se puede observar un incremento de las expectativas personales y en el país para el

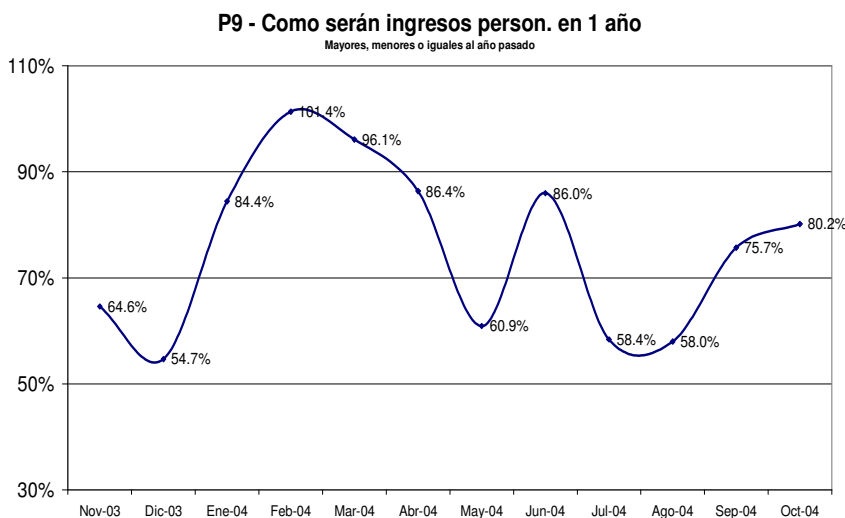

próximo año, aunque crece levemente la percepción de que crecerán los ingresos personales futuros, apreciación que se refuerza al considerar que los ingresos personales crecerán menos que los precios en el próximo año. Sin embargo se observa una mejora de las expectativas en las condiciones económicas del país: el 35% de los entrevistados

consideran que la situación económica del país será mejor en el próximo año. Por otro lado, es dable destacar que, tendencialmente, las mujeres entrevistadas se muestran más pesimistas en todas las preguntas del Índice.

ÍNDICES:

	Índice de Expect. Consumo			Índice de Cond. Económicas			
Octubre 2004	P1	P5	P6	P2	P3	P4	
Positivas	13.4%	11.2%	19.6%	26.6%	35.3%	4.8%	
Negativas	44.9%	51.7%	51.9%	22.1%	22.8%	70.0%	IEC
	0.685	0.595	0.677	1.045	1.125	0.348	1.613
Vs. 1 año atrás	-9.4%		2.036			1.388	13.6%
			1.957	10.1%	16.6%	2.518	4.475

	Septiembre-04	Octubre-04	Var. vs. mes anterior	Var. vs. año anterior
P1-Situación econ. personal vs. 1 año atrás	0.606	0.685	13.0%	1.3%
P2-Expectativa personal a 1 año	0.926	1.045	12.9%	-5.8%
P3-Cond. económicas país en 1 año	0.959	1.125	17.3%	-15.7%
P4-Precios en 1 año	0.275	0.348	26.5%	-46.3%
P5-Compra casa	0.563	0.595	5.7%	-10.5%
P6-Compra electrodomésticos	0.609	0.677	11.2%	32.7%

Índice Gral y Sub-Índices de Expectativas de Consumo y de Condiciones Económicas

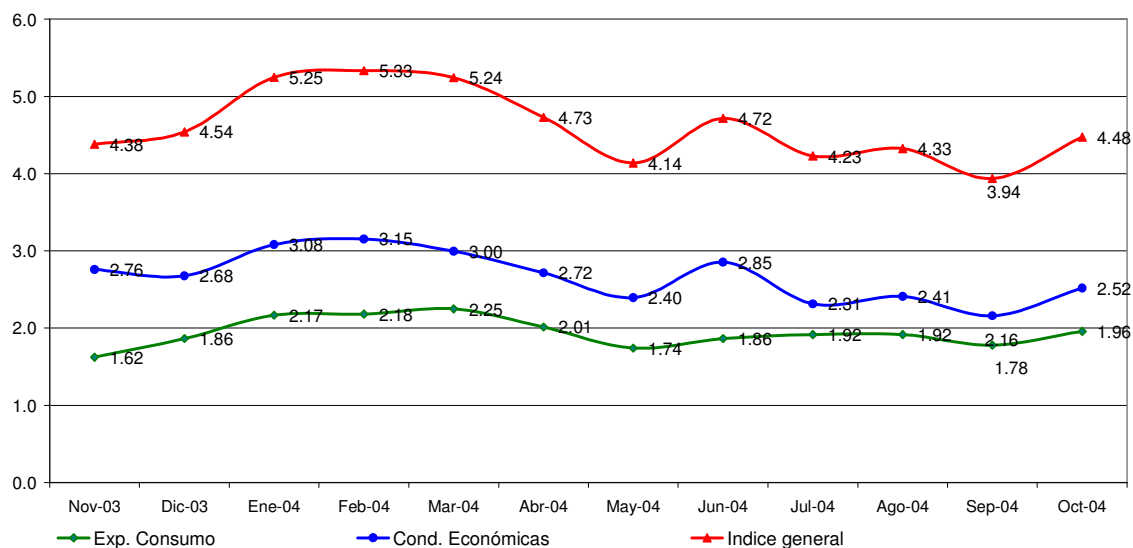

Confección IEC

El Índice de Expectativas del Consumidor, se construye a partir de las siguientes preguntas:

X1 = ¿Cómo es su situación económica personal con relación a un año atrás: diría que mejoró, se mantiene igual o empeoró?
X2 = ¿Qué cree que ocurrirá con su situación económica personal dentro de un año: cree que mejorará, se mantendrá igual o empeorará?
X3= ¿Cómo cree que será la situación económica del país dentro de un año: mejor, igual o peor que la actual?
X4= ¿Qué cree que sucederá con los precios en general en los próximos 12 meses: van a subir, se mantendrán estables, van a bajar?
X5= ¿Cree que es un buen momento para comprar una casa?
X6= ¿Cree que éste es un buen momento para realizar compras como por ejemplo electrodomésticos?

Índice de Expectativas del Consumidor

Para calcular el Índice de Expectativas del Consumidor (IEC), primero se calculan los valores relativos (el porcentaje de respuestas positivas menos el porcentaje de respuestas negativas, más 100) para cada una de las 6 preguntas (ver preguntas listadas abajo). Usando la fórmula siguiente, se suman los 6 valores relativos y se dividen por el valor del período base.

$$IEC = (X1+X2+X3+X4+X5+X6) / 2.775$$

Sub-índice de Sensibilidad del Consumidor y Sub-índice de Condiciones Económicas

Para calcular ambos Índices se utiliza el mismo procedimiento que en el caso anterior.

$$ISC = (X1+ X5+ X6) / 0.961$$

$$ICE = (X2+ X3+ X4) / 1.814$$

Ficha Técnica IEC

- ❖ Universo: Población general de Capital Federal y Gran Buenos Aires mayor de 18 años.
- ❖ Tipo de encuesta: Telefónica.
- ❖ Características de la muestra: Aleatoria para la selección de las características y números telefónicos.
- ❖ Tamaño de la muestra: 400 casos
- ❖ Error estadístico: +/- 5%
- ❖ Fecha del trabajo de campo: 12 de octubre de 2004.