



## Índice de Expectativas del Consumidor – Julio 2004

**En Julio el Índice registra una baja del 10.3% respecto de su nivel del mes de Junio, explicado fundamentalmente por el empeoramiento de las expectativas en las Condiciones Económicas del país y personales en 1 año. El sub-Índice de Expectativas de Consumo crece 2.8%, en tanto el Condiciones Económicas cae 18.9%.**

El Índice de Expectativas del Consumidor elaborado por la UNTREF registra en Julio de 2004 una caída de 10.3%, descendiendo hasta los 4.23 puntos. Comparado con Julio de 2003, el Índice es 23.3% menor.

Este descenso se explica fundamentalmente por las variaciones negativas registradas en la pregunta referida Precios en 1 año (-22.1%), la de Condiciones económicas del país en 1 año (-18.5%), la de Expectativas personales a 1 año (-18.1%) y la de Compra de electrodomésticos (-8.2%). La apreciación la Situación Económica personal vs. 1 año atrás y Compra de casa crecen 10.6% y 7.8%, respectivamente.

En un vuelco de lo observado el mes anterior, en esta medición, si bien se percibe una ligera mejora en las expectativas de consumo, no se vislumbra una mejora en las condiciones futuras, tanto del país, como de la situación personal.

Este mes caen las expectativas en la compra de bienes muebles, pero crece la de bienes inmuebles.

Si bien se sigue reconociendo que la situación personal es mejor que hace un año atrás, a diferencia de otros meses, las expectativas sobre los meses futuros no es positiva.

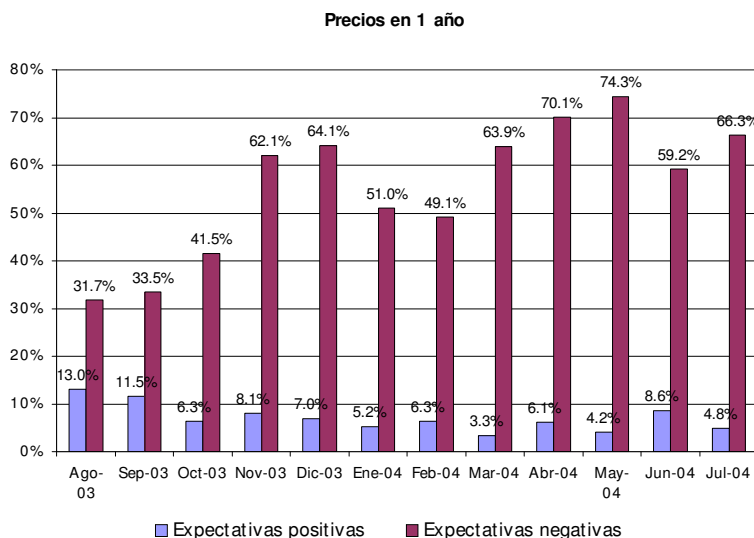

Al contrario de lo sucedido en Junio, este mes vuelve a crecer la brecha entre las expectativas positivas y las expectativas negativas respecto al comportamiento de los precios en el próximo año: el 66.3% de las personas encuestadas considera que van a subir y solo un 4.8% cree que van a bajar.

De las preguntas contextuales al índice, se destaca la caída de los valores de la pregunta "Que ocurrirá con ingresos personales en 1 año", que en esta medición cae 31.6%, lo que refuerza la idea de desmejoramiento a futuro.

ÍNDICES:

	Indice de Expect. Consumo			Indice de Cond. Económicas			
Julio 2004	P1	P5	P6	P2	P3	P4	
Positivas	15.8%	11.0%	16.9%	19.7%	31.9%	4.8%	
Negativas	50.1%	47.4%	54.6%	28.6%	30.3%	66.3%	<b>IEC</b>
	0.657	0.636	0.623	0.911	1.016	0.385	<b>1.524</b>
			<b>1.994</b>			<b>1.275</b>	-10.3%
Vs. 1 año atrás	-23.3%		<b>1.916</b>	2.8%	-18.9%	<b>2.312</b>	<b>4.228</b>

	Junio-04	Julio-04	Var. vs. mes anterior	Var. vs. año anterior
P1-Situación econ. personal vs. 1 año atrás	0.594	0.657	10.6%	2.5%
P2-Expectativa personal a 1 año	1.112	0.911	-18.1%	-27.6%
P3-Cond. económicas país en 1 año	1.246	1.016	-18.5%	-35.2%
P4-Precios en 1 año	0.494	0.385	-22.1%	-59.6%
P5-Compra casa	0.590	0.636	7.8%	7.4%
P6-Compra electrodomésticos	0.679	0.623	-8.2%	26.1%

Índice Gral y Sub-Índices de Expectativas de Consumo y de Condiciones Económicas

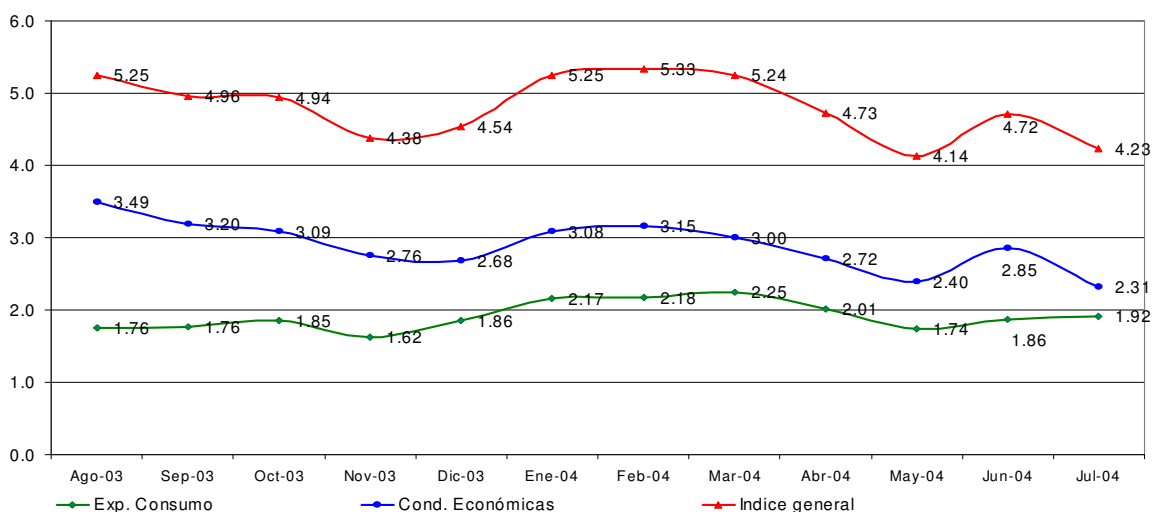

### Confección IEC

El Índice de Expectativas del Consumidor, se construye a partir de las siguientes preguntas:

X1 = ¿Cómo es su situación económica personal con relación a un año atrás: diría que mejoró, se mantiene igual o empeoró?

X2 = ¿Qué cree que ocurrirá con su situación económica personal dentro de un año: cree que mejorará, se mantendrá igual o empeorará?

X3= ¿Cómo cree que será la situación económica del país dentro de un año: mejor, igual o peor que la actual?

X4= ¿Qué cree que sucederá con los precios en general en los próximos 12 meses: van a subir, se mantendrán estables, van a bajar?

X5= ¿Cree que es un buen momento para comprar una casa?

X6= ¿Cree que éste es un buen momento para realizar compras como por ejemplo electrodomésticos?

### Índice de Expectativas del Consumidor

Para calcular el Índice de Expectativas del Consumidor (IEC), primero se calculan los valores relativos (el porcentaje de respuestas positivas menos el porcentaje de respuestas negativas, más 100) para cada una de las 6 preguntas (ver preguntas listadas abajo). Usando la fórmula siguiente, se suman los 6 valores relativos y se dividen por el valor del período base.

$$IEC = \frac{(X1+X2+X3+X4+X5+X6)}{2.775}$$

### Sub-índice de Sensibilidad del Consumidor y Sub-índice de Condiciones Económicas

Para calcular ambos Índices se utiliza el mismo procedimiento que en el caso anterior.

$$ISC = \frac{(X1 + X5 + X6)}{0.961}$$

$$ICE = \frac{(X2 + X3 + X4)}{1.814}$$

### Ficha Técnica IEC

- ❖ Universo: Población general de Capital Federal y Gran Buenos Aires mayor de 18 años.
- ❖ Tipo de encuesta: Telefónica.
- ❖ Características de la muestra: Aleatoria para la selección de las características y números telefónicos.
- ❖ Tamaño de la muestra: 400 casos
- ❖ Error estadístico: +/- 5%
- ❖ Fecha del trabajo de campo: 15 de julio de 2004.