



Índice de Expectativas del Consumidor – Abril 2004

En Abril el Índice registra una baja del 10% respecto de su nivel del mes anterior. Ambos sub-Índices caen: el de Expectativas de Consumo cae 10.5%, y el de Condiciones Económicas cae 9.3%.

El Índice de Expectativas del Consumidor elaborado por la UNTREF registra en Abril de 2004 una caída de 10%, bajando hasta 4.73 puntos. Comparado con Abril de 2003, el Índice crece 22.3%, cayendo por segundo mes consecutivo.

Se registran variaciones negativas en todas las preguntas que componen el Índice, siendo las dos que registran las mayores caídas las referidas a Situación Económica personal vs. 1 año atrás (-12.9%) y la Compra de casa (-12.9%); se observa una caída levemente menor en Expectativa Personal a 1 año (-10.2%); siguen Condiciones económicas del país en 1 año (-8.8%), Precios en 1 año (-8.6%) y Comprar de electrodomésticos (-5.1%).

Continúa creciendo la brecha entre las expectativas positivas y las expectativas negativas respecto al comportamiento de los precios en el próximo año: el 70% de las personas encuestadas considera que van a subir y un 6% cree que van a bajar.

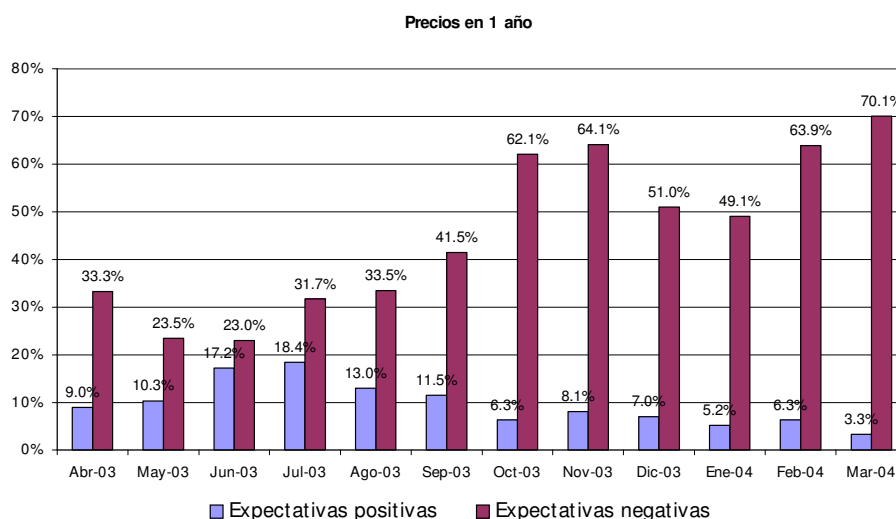

Por segundo mes consecutivo caen las expectativas en las Condiciones Económicas en 1 año, que junto con la caída en las expectativas en la Situación económica personal en 1 año, pareciera estar marcando una pérdida del relativo

optimismo observado a lo largo de los últimos 10 meses.

ÍNDICES:

	Indice de Expect. Consumo			Indice de Cond. Económicas			
Abril 2004	P1	P5	P6	P2	P3	P4	
Positivas	16.9%	9.6%	16.7%	28.3%	43.7%	6.1%	
Negativas	42.0%	50.0%	49.9%	22.2%	14.2%	70.1%	IEC
	0.749	0.596	0.668	1.061	1.295	0.360	1.704
			2.095			1.497	90.2%
			2.013	89.5%	90.7%	2.716	4.729

	Marzo-04	Abril-04	Var. vs. mes anterior	Var. vs. año anterior
P1-Situación econ. personal vs. 1 año atrás	0.860	0.749	-12.9%	114.6%
P2-Expectativa personal a 1 año	1.181	1.061	-10.2%	12.9%
P3-Cond. económicas país en 1 año	1.420	1.295	-8.8%	40.2%
P4-Precios en 1 año	0.394	0.360	-8.6%	-41.8%
P5-Compra casa	0.684	0.596	-12.9%	-3.7%
P6-Compra electrodomésticos	0.704	0.668	-5.1%	51.8%

Índice Gral y Sub-Índices de Expectativas de Consumo y de Condiciones Económicas

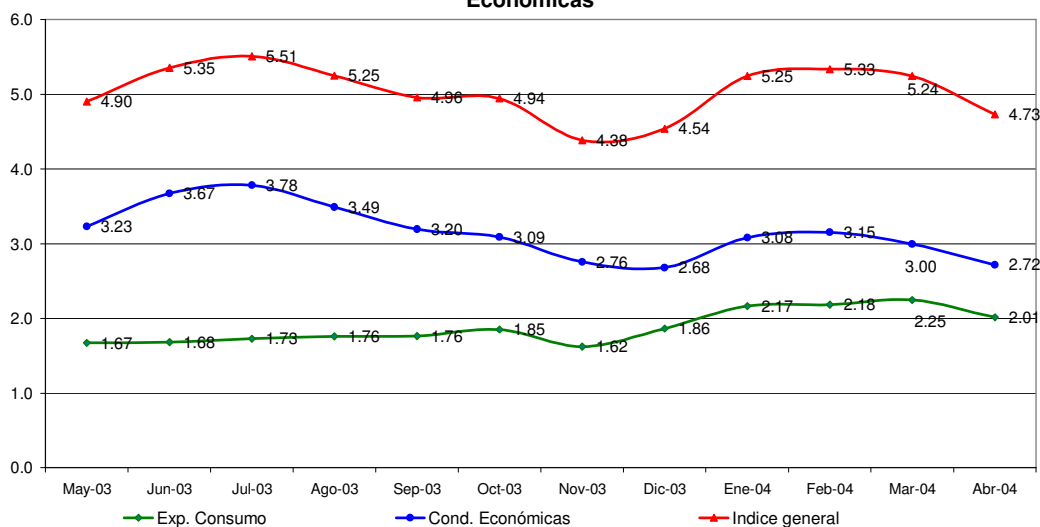

Confección IEC

El Índice de Expectativas del Consumidor, se construye a partir de las siguientes preguntas:

X1 = ¿Cómo es su situación económica personal con relación a un año atrás: diría que mejoró, se mantiene igual o empeoró?

X2 = ¿Qué cree que ocurrirá con su situación económica personal dentro de un año: cree que mejorará, se mantendrá igual o empeorará?

X3= ¿Cómo cree que será la situación económica del país dentro de un año: mejor, igual o peor que la actual?

X4= ¿Qué cree que sucederá con los precios en general en los próximos 12 meses: van a subir, se mantendrán estables, van a bajar?

X5= ¿Cree que es un buen momento para comprar una casa?

X6= ¿Cree que éste es un buen momento para realizar compras como por ejemplo electrodomésticos?

Índice de Expectativas del Consumidor

Para calcular el Índice de Expectativas del Consumidor (IEC), primero se calculan los valores relativos (el porcentaje de respuestas positivas menos el porcentaje de respuestas negativas, más 100) para cada una de las 6 preguntas (ver preguntas listadas abajo). Usando la fórmula siguiente, se suman los 6 valores relativos y se dividen por el valor del período base.

$$IEC = (X1+X2+X3+X4+X5+X6) / 2.775$$

Sub-índice de Sensibilidad del Consumidor y Sub-índice de Condiciones Económicas

Para calcular ambos Índices se utiliza el mismo procedimiento que en el caso anterior.

$$ISC = (X1+ X5+ X6) / 0.961$$

$$ICE = (X2+ X3+ X4) / 1.814$$

Ficha Técnica IEC

- ❖ Universo: Población general de Capital Federal y Gran Buenos Aires mayor de 18 años.
- ❖ Tipo de encuesta: Telefónica.
- ❖ Características de la muestra: Aleatoria para la selección de las características y números telefónicos.
- ❖ Tamaño de la muestra: 400 casos
- ❖ Error estadístico: +/- 5%
- ❖ Fecha del trabajo de campo: 13 de abril de 2004.