



Índice de Expectativas del Consumidor – Marzo 2004

En Marzo el Índice muestra una caída del 1% respecto de su nivel del mes anterior. El Sub-Índice de Expectativas de Consumo crece 3%, y el Sub-Índice de Condiciones Económicas cae 5%.

El Índice de Expectativas del Consumidor elaborado por la UNTREF registra en Marzo de 2004 una caída de 1%, alcanzando los 5.24 puntos. Comparado con Marzo de 2003, el Índice crece 46%. De esta forma alcanza niveles de Agosto de 2003.

Esta variación negativa se explica principalmente por la disminución de personas que consideran que los precios van a mantenerse estables o vayan a bajar en los próximos 12 meses.

Tres de las 6 preguntas presentan variaciones positivas, siendo la pregunta que presenta una variación de mayor magnitud la referida a la Situación Económica personal vs. 1 año atrás (+6.6%), le siguen la Expectativa Personal a 1 año (+4.5%) y Compra de casa (+2.7%). Las preguntas que muestran caída son Precios en 1 año (-31.1%), Condiciones económicas del país en 1 año (-2.2%) y Compra de electrodomésticos (-0.4%). Las expectativas de Consumo vuelven a crecer por 4º mes consecutivo, alcanzando el valor más alto de la serie.

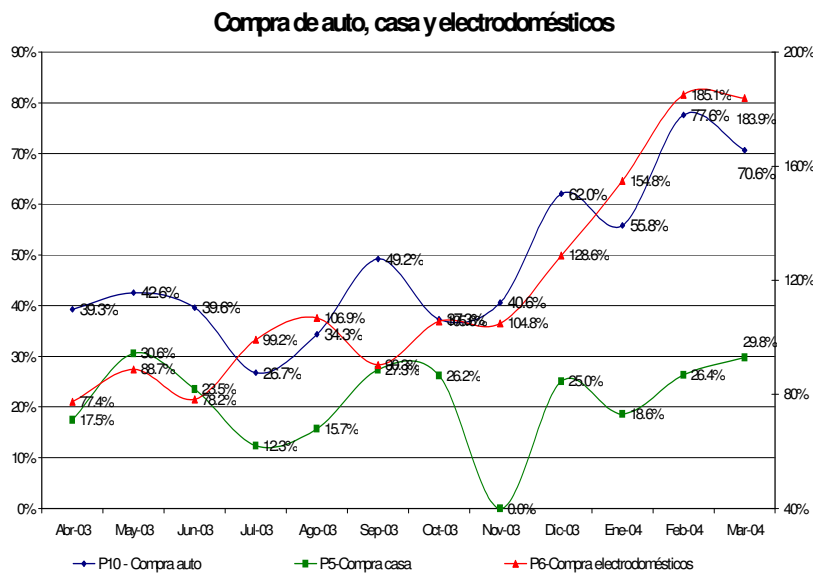

Las expectativas en las Condiciones Económicas vuelven a caer luego de la recuperación observada durante 3 meses. Es posible observar una caída de las expectativas en el futuro económico a mediano plazo, que se manifiesta en las caídas en las expectativas en las condiciones económicas del país, los precios y los ingresos dentro de 1 año. Se percibe un relativo optimismo en las expectativas personales a un año vista. Es de destacar que el 55% de

los entrevistados considera que la Situación económica del país será mejor en un año. Excepto las expectativas en relación con los Precios, comparando con las expectativas del

mismo mes de hace un año atrás, el resto de las preguntas presentan variaciones positivas, reflejando la sensación de un mayor optimismo general respecto de un año atrás.

ÍNDICES:

	Índice de Expect. Consumo			Índice de Cond. Económicas			
Marzo 2004	P1	P5	P6	P2	P3	P4	
Positivas	20.8%	15.5%	19.3%	35.1%	54.9%	3.3%	
Negativas	34.8%	47.1%	48.9%	17.0%	12.9%	63.9%	IEC
	0.860	0.684	0.704	1.181	1.420	0.394	1.889
Vs. 1 año atrás	145.8%		2.339			1.651	98.3%
			2.248	103.1%	95.0%	2.995	5.243

	Febrero-04	Marzo-04	Var. vs. mes anterior	Var. vs. año anterior
P1-Situación econ. personal vs. 1 año atrás	0.807	0.860	6.6%	167.1%
P2-Expectativa personal a 1 año	1.130	1.181	4.5%	32.4%
P3-Cond. económicas país en 1 año	1.452	1.420	-2.2%	51.2%
P4-Precios en 1 año	0.572	0.394	-31.1%	-26.8%
P5-Compra casa	0.666	0.684	2.7%	21.7%
P6-Compra electrodomésticos	0.707	0.704	-0.4%	105.2%

Índice Gral y Sub-Índices de Expectativas de Consumo y de Condiciones Económicas

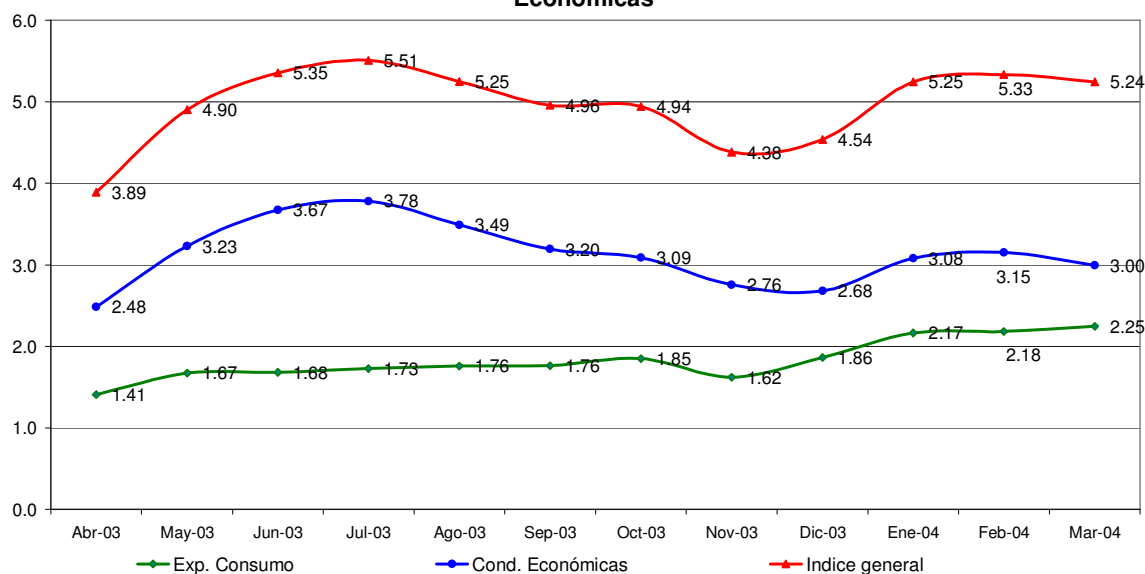

Confección IEC

El Índice de Expectativas del Consumidor, se construye a partir de las siguientes preguntas:

X1 = ¿Cómo es su situación económica personal con relación a un año atrás: diría que mejoró, se mantiene igual o empeoró?

X2 = ¿Qué cree que ocurrirá con su situación económica personal dentro de un año: cree que mejorará, se mantendrá igual o empeorará?

X3= ¿Cómo cree que será la situación económica del país dentro de un año: mejor, igual o peor que la actual?

X4= ¿Qué cree que sucederá con los precios en general en los próximos 12 meses: van a subir, se mantendrán estables, van a bajar?

X5= ¿Cree que es un buen momento para comprar una casa?

X6= ¿Cree que éste es un buen momento para realizar compras como por ejemplo electrodomésticos?

Índice de Expectativas del Consumidor

Para calcular el Índice de Expectativas del Consumidor (IEC), primero se calculan los valores relativos (el porcentaje de respuestas positivas menos el porcentaje de respuestas negativas, más 100) para cada una de las 6 preguntas (ver preguntas listadas abajo). Usando la fórmula siguiente, se suman los 6 valores relativos y se dividen por el valor del período base.

$$IEC = (X1+X2+X3+X4+X5+X6) / 2.775$$

Sub-índice de Sensibilidad del Consumidor y Sub-índice de Condiciones Económicas

Para calcular ambos Índices se utiliza el mismo procedimiento que en el caso anterior.

$$ISC = (X1 + X5 + X6) / 0.961$$

$$ICE = (X2 + X3 + X4) / 1.814$$

Ficha Técnica IEC

- ❖ Universo: Población general de Capital Federal y Gran Buenos Aires mayor de 18 años.
- ❖ Tipo de encuesta: Telefónica.
- ❖ Características de la muestra: Aleatoria para la selección de las características y números telefónicos.
- ❖ Tamaño de la muestra: 400 casos
- ❖ Error estadístico: +/- 5%
- ❖ Fecha del trabajo de campo: 10 de marzo de 2004.