



Índice de Expectativas del Consumidor – Enero 2004

En Enero el Índice muestra un crecimiento del 15.6% respecto de Diciembre de 2003. El Sub-Índice de Expectativas de Consumo crece 16.3%, y el Sub-Índice de Condiciones Económicas el 15.1%.

El Índice de Expectativas del Consumidor registra en Enero de 2004 un crecimiento de 15.6%, alcanzando los 5.25 puntos. Comparado con Enero de 2003, el Índice crece 39.8%. El crecimiento del Índice se explica por el crecimiento tanto de las Expectativas de Consumo como las de Condiciones Económicas.

La mayoría de las preguntas presentan variación positiva, siendo la pregunta que presenta una variación de mayor magnitud la referida a la Situación económica personal vs. 1 año atrás, que aumentó un 42.8%. La única pregunta que muestra una caída es Compra de casa (-5.2%).

Las expectativas en las Condiciones Económicas detienen su caída, recuperándose 15%.

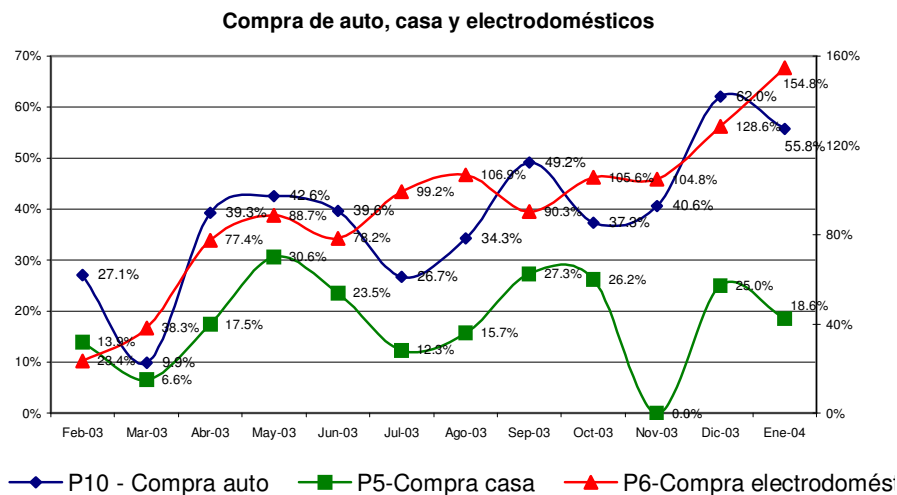

En este mes parece recuperarse el optimismo cuando se compara la situación actual respecto a un año atrás y al opinar sobre las expectativas a futuro. De todos modos, los entrevistados

piensan que sus ingresos personales crecerán menos que los precios en el próximo año. Se observa una mayor predisposición a la compra de bienes muebles que la compra de durables.

ÍNDICES:

Enero 2004	Índice de Expect. Consumo			Índice de Cond. Económicas			IEC
	P1	P5	P6	P2	P3	P4	
Positivas	24.4%	13.4%	17.5%	34.2%	51.4%	5.2%	
Negativas	33.6%	50.9%	54.3%	18.9%	12.8%	51.0%	
	0.908	0.625	0.632	1.153	1.386	0.542	1.890
Vs. 1 año atrás	139.8%		2.253			1.698	115.6%
			2.165	116%	115%	3.081	5.246

	Diciembre-03	Enero-04	Var. vs. mes anterior	Var. vs. año anterior
P1-Situación econ. personal vs. 1 año atrás	0.636	0.908	42.8%	140.8%
P2-Expectativa personal a 1 año	1.000	1.153	15.3%	33.1%
P3-Cond. económicas país en 1 año	1.248	1.386	11.1%	45.0%
P4-Precios en 1 año	0.429	0.542	26.3%	-3.6%
P5-Compra casa	0.659	0.625	-5.2%	-4.9%
P6-Compra electrodomésticos	0.567	0.632	11.5%	89.2%

Índice Gral y Sub-Índices de Expectativas de Consumo y de Condiciones Económicas

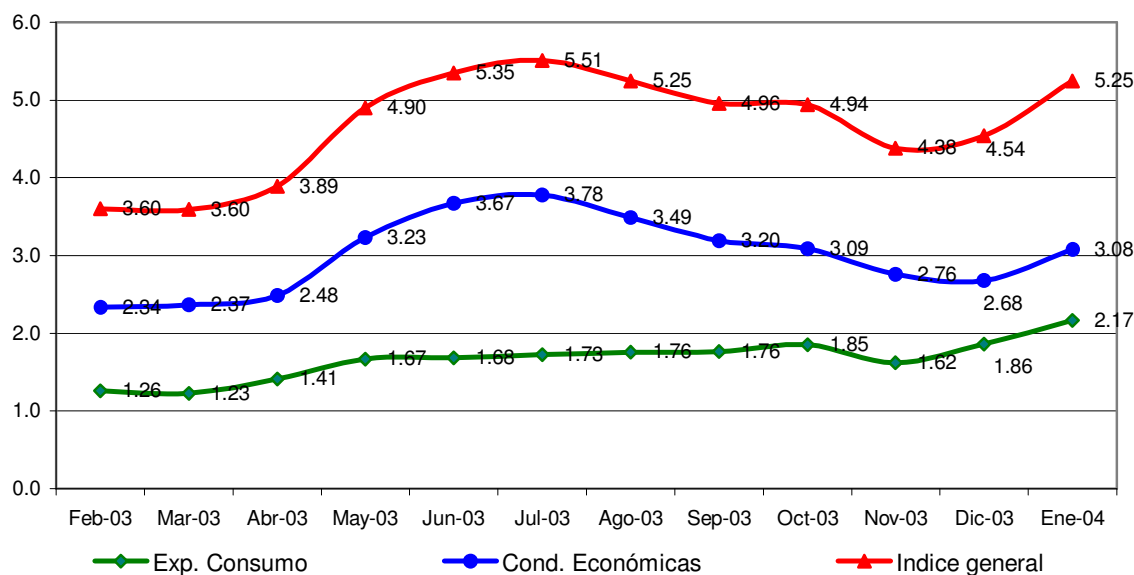

Confeción IEC

El Índice de Expectativas del Consumidor, se construye a partir de las siguientes preguntas:

X1 = ¿Cómo es su situación económica personal en relación a un año atrás: diría que mejoró, se mantiene igual o empeoró?
X2 = ¿Qué cree que ocurrirá con su situación económica personal dentro de un año: cree que mejorará, se mantendrá igual o empeorará?
X3= ¿Cómo cree que será la situación económica del país dentro de un año: mejor, igual o peor que la actual?
X4= ¿Qué cree que sucederá con los precios en general en los próximos 12 meses: van a subir, se mantendrán estables, van a bajar?
X5= ¿Cree que es un buen momento para comprar una casa?
X6= ¿Cree que éste es un buen momento para realizar compras como por ejemplo electrodomésticos?

Índice de Expectativas del Consumidor

Para calcular el Índice de Expectativas del Consumidor (IEC), primero se calculan los valores relativos (el porcentaje de respuestas positivas menos el porcentaje de respuestas negativas, más 100) para cada una de las 6 preguntas (ver preguntas listadas abajo). Usando la fórmula siguiente, se suman los 6 valores relativos y se dividen por el valor del período base.

$$IEC = (X1+X2+X3+X4+X5+X6) / 2.775$$

Sub-índice de Sensibilidad del Consumidor y Sub-índice de Condiciones Económicas

Para calcular ambos Índices se utiliza el mismo procedimiento que en el caso anterior.

$$ISC = (X1+ X5+ X6) / 0.961$$

$$ICE = (X2+ X3+ X4) / 1.814$$

Ficha Técnica IEC

- ❖ Universo: Población general de Capital Federal y Gran Buenos Aires mayor de 18 años.
- ❖ Tipo de encuesta: Telefónica.
- ❖ Características de la muestra: Aleatoria para la selección de las características y números telefónicos.
- ❖ Tamaño de la muestra: 403 casos
- ❖ Error estadístico: +/- 5%
- ❖ Fecha del trabajo de campo: 13 de enero de 2004.