



## Índice de Expectativas del Consumidor – Noviembre 2003

**En Noviembre el Índice registra una caída del 11% respecto del nivel de Octubre pasado. El Subíndice de Expectativas de Consumo cae 12.3%, en tanto el Subíndice de Condiciones Económicas disminuyó 10.8%.**

El Índice de Expectativas del Consumidor registra en Octubre de 2003 una disminución de 11 puntos, cayendo hasta los 4.38 puntos. Comparado con Noviembre de 2002, el Índice crece 28%. El comportamiento del Índice se explica por la caída tanto de las Expectativas de Consumo como las de Condiciones Económicas.

El comportamiento del Índice se explica por la variación negativa en todas las preguntas. Las que muestran mayores caídas son Aumento de Precios en 1 año (-29%) y Compra de Casa (-20.8%).

Por cuarto mes consecutivo caen las expectativas en las Condiciones Económicas, siendo la expectativa de crecimiento de los precios la que más cae; el resto de las

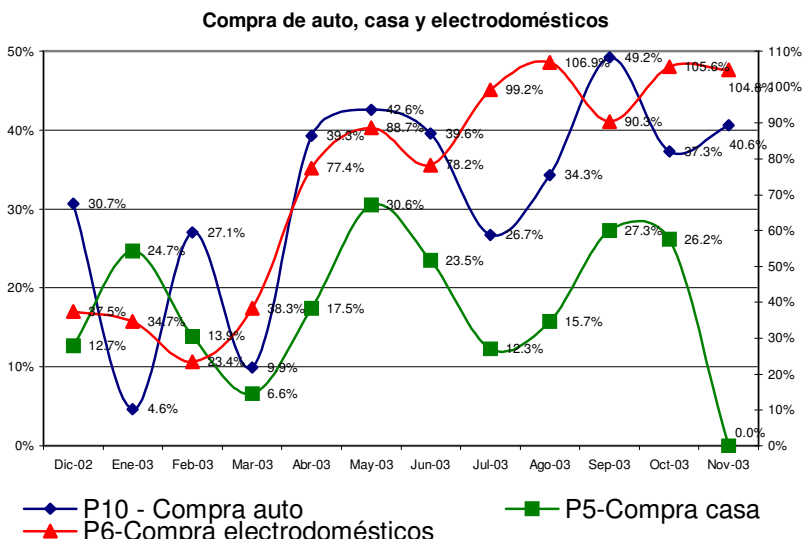

preguntas del subíndice caen en menor medida. Luego de siete meses de crecimiento consecutivo, el subíndice de Expectativas de Consumo cae; mientras la Compra de Electrodomésticos sufre una leve caída, la comparación con su Situación económica vs. un año atrás y la

Compra de casa registran descensos importantes.

Excepto por Crecimiento de Precios en un año y Compra de casa, que caen, el resto de las preguntas registra crecimientos en comparación a Noviembre de 2002.

Se observa optimismo al comparar la situación respecto a un año atrás, pero en los últimos meses se registra una caída de las expectativas en las condiciones futuras. En este mes se suma una caída de las expectativas en las condiciones actuales. Sin que llegue a significar desconfianza en el futuro, se desaceleran las expectativas futuras generadas a partir de la asunción del actual gobierno.

## ÍNDICES:

Noviembre 2003	Índice de Expect. Consumo			Índice de Cond. Económicas			IEC
	P1	P5	P6	P2	P3	P4	
Positivas	13.2%	8.9%	10.8%	28.2%	44.2%	8.1%	
Negativas	54.4%	56.2%	60.0%	25.3%	17.3%	62.1%	
	0.588	0.527	0.508	1.029	1.269	0.460	<b>1.579</b>
Vs. 1 año atrás	128.0%		<b>1.689</b>			<b>1.520</b>	88.6%
			<b>1.623</b>	87.7%	89.2%	<b>2.758</b>	<b>4.381</b>

## RESULTADOS DESGLOSADOS POR PREGUNTAS:

	Octubre-03	Noviembre-03	Variación vs. mes anterior
P1-Situación econ. personal vs. 1 año atrás	0.676	0.588	-13.0%
P2-Expectativa personal a 1 año	1.109	1.029	-7.2%
P3-Cond. económica país en 1 año	1.334	1.269	-4.9%
P4-Precios en 1 año	0.648	0.460	-29.0%
P5-Compra casa	0.665	0.527	-20.8%
P6-Compra electrodomésticos	0.510	0.508	-0.4%

Índice Gral - Sub-Índices de Expectativas de Consumo y de Condiciones Económicas

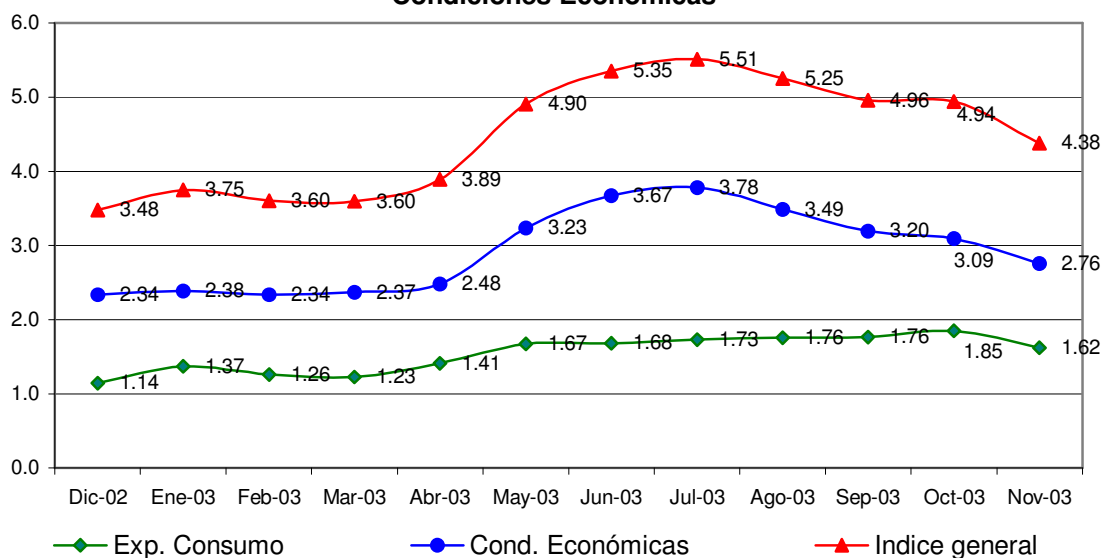

### Confección IEC

El Índice de Expectativas del Consumidor, se construye a partir de las siguientes preguntas:  
 X1 = ¿Cómo es su situación económica personal en relación a un año atrás: diría que mejoró, se mantiene igual o empeoró?

X2 = ¿Qué cree que ocurrirá con su situación económica personal dentro de un año: cree que mejorará, se mantendrá igual o empeorará?  
X3= ¿Cómo cree que será la situación económica del país dentro de un año: mejor, igual o peor que la actual?  
X4= ¿Qué cree que sucederá con los precios en general en los próximos 12 meses: van a subir, se mantendrán estables, van a bajar?  
X5= ¿Cree que es un buen momento para comprar una casa?  
X6= ¿Cree que éste es un buen momento para realizar compras como por ejemplo electrodomésticos?

#### **Índice de Expectativas del Consumidor**

Para calcular el Índice de Expectativas del Consumidor (IEC), primero se calculan los valores relativos (el porcentaje de respuestas positivas menos el porcentaje de respuestas negativas, más 100) para cada una de las 6 preguntas (ver preguntas listadas abajo). Usando la fórmula siguiente, se suman los 6 valores relativos y se dividen por el valor del período base.

$$IEC = (X1+X2+X3+X4+X5+X6) / 2.775$$

#### **Sub-índice de Sensibilidad del Consumidor y Sub-índice de Condiciones Económicas**

Para calcular ambos Índices se utiliza el mismo procedimiento que en el caso anterior.

$$ISC = (X1+ X5+ X6) / 0.961$$

$$ICE = (X2+ X3+ X4) / 1.814$$

#### **Ficha Técnica IEC**

- ❖ Universo: Población general de Capital Federal y Gran Buenos Aires mayor de 18 años.
- ❖ Tipo de encuesta: Telefónica.
- ❖ Características de la muestra: Aleatoria para la selección de las características y números telefónicos.
- ❖ Tamaño de la muestra: 404 casos
- ❖ Error estadístico: +/- 5%
- ❖ Fecha del trabajo de campo: 11 de noviembre de 2003.