



Índice de Expectativas del Consumidor – Septiembre 2003

En Septiembre el Índice muestra una caída por segundo mes consecutivo, cae 5.6% respecto del mes de Agosto. El Sub-Índice de Expectativas de Consumo se mantiene en tanto el Sub-Índice de Condiciones Económicas disminuyó 8.5%. En relación a un año atrás, el Índice creció 78.6%.

El Índice de Expectativas del Consumidor registra en Septiembre de 2003 una disminución de 0.29 puntos, cayendo hasta los 4.96 puntos. El comportamiento del Índice se explica por la caída de las Expectativas en las Condiciones Económicas, en tanto las Expectativas de Consumo se mantienen.

Las variaciones negativas se registran en 5 de las seis preguntas que componen el Índice: las mayores caídas se dan en las expectativas sobre las Condiciones Económicas del país en 1 año (cae 12.7%), la Compra de Electrodomésticos (-8%), la Expectativa Personal en 1 año (-6.1%) y el Aumento de precios (-4.1%). La pregunta una muestran variación positiva es sobre la Compra de casa (+10%).

Por segunda medición consecutiva se registra una importante caída de las expectativas futuras, tanto

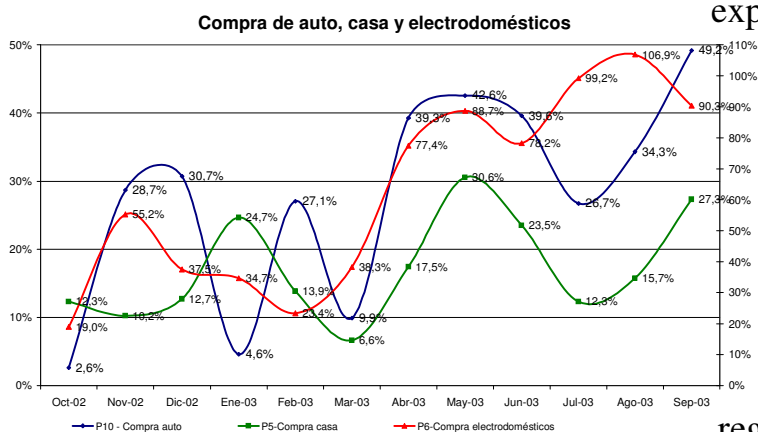

personales como en las relativas al país, aunque dicho retroceso, pareciera obedecer más a la creencia que la situación no va a cambiar respecto de este momento, que de una desconfianza en el futuro. Las únicas preguntas que registran subas son las de

Compra de Automóvil y Compra de Casa. De todos modos, en ambos casos, los que opinan en contrario son 63.5% (Automóvil) y el 48.7% (Casa).

ÍNDICES:

Índice de Expect. Consumo

Índice de Cond. Económicas

Septiembre 2003	P1	P5	P6	P2	P3	P4	
Positivas	15.3%	15.8%	9.2%	30.3%	50.9%	11.5%	
Negativas	53.4%	48.7%	62.0%	21.1%	18.6%	33.5%	IEC
	0.619	0.671	0.472	1.092	1.323	0.780	1.786
			1.834			1.761	94.4%
			1.762	100.2%	91.5%	3.195	4.957

RESULTADOS DESGLOSADOS POR PREGUNTAS:

	Agosto-03	Septiembre-03	Variación vs. mes anterior
P1-Situación econ. personal vs. 1 año atrás	0.636	0.619	-2.7%
P2-Expectativa personal a 1 año	1.163	1.092	-6.1%
P3-Cond. económica país en 1 año	1.515	1.323	-12.7%
P4-Precios en 1 año	0.813	0.780	-4.1%
P5-Compra casa	0.610	0.671	10.0%
P6-Compra electrodomésticos	0.513	0.472	-8.0%

Indice de Expectativas del Consumidor, Sub-Índices de Expectativas de Consumo y de Condiciones Económicas

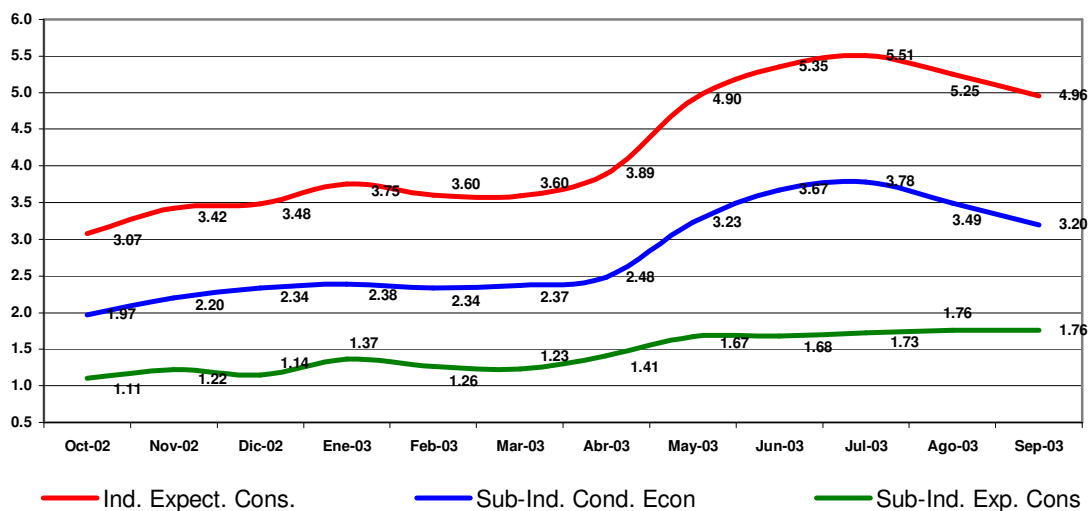

Confección IEC

El Índice de Expectativas del Consumidor, se construye a partir de las siguientes preguntas:

X1 = ¿Cómo es su situación económica personal en relación a un año atrás: diría que mejoró, se mantiene igual o empeoró?

X2 = ¿Qué cree que ocurrirá con su situación económica personal dentro de un año: cree que mejorará, se mantendrá igual o empeorará?

X3 = ¿Cómo cree que será la situación económica del país dentro de un año: mejor, igual o peor que la actual?

X4 = ¿Qué cree que sucederá con los precios en general en los próximos 12 meses: van a subir, se mantendrán estables, van a bajar?

X5 = ¿Cree que es un buen momento para comprar una casa?

X6= ¿Cree que éste es un buen momento para realizar compras como por ejemplo electrodomésticos?

Índice de Expectativas del Consumidor

Para calcular el Índice de Expectativas del Consumidor (IEC), primero se calculan los valores relativos (el porcentaje de respuestas positivas menos el porcentaje de respuestas negativas, más 100) para cada una de las 6 preguntas (ver preguntas listadas abajo). Usando la fórmula siguiente, se suman los 6 valores relativos y se dividen por el valor del período base.

$$IEC = \frac{(X1+X2+X3+X4+X5+X6)}{2.775}$$

Sub-índice de Sensibilidad del Consumidor y Sub-índice de Condiciones Económicas

Para calcular ambos Índices se utiliza el mismo procedimiento que en el caso anterior.

$$ISC = \frac{(X1 + X5 + X6)}{0.961}$$

$$ICE = \frac{(X2 + X3 + X4)}{1.814}$$

Ficha Técnica IEC

- ❖ Universo: Población general de Capital Federal y Gran Buenos Aires. mayor de 18 años.
- ❖ Tipo de encuesta: Telefónica.
- ❖ Características de la muestra: Aleatoria para la selección de las características y números telefónicos.
- ❖ Tamaño de la muestra: 401 casos
- ❖ Error estadístico: +/- 5%
- ❖ Fecha del trabajo de campo: 10 de septiembre de 2003.