



Universidad Nacional  
de Tres de Febrero

## Índice de Expectativas del Consumidor – *Junio 2003*

*Las expectativas de los consumidores muestra un crecimiento de 9% en Junio, respecto del mes anterior. En tanto el Sub-Índice de Expectativas de Consumo crece 1%, y el Sub-índice de Expectativas de Condiciones Económicas crece 14%. De este modo, las expectativas de Consumo crecen levemente, en tanto crecen las expectativas sobre las condiciones económicas futuras del país.*

El Índice de Expectativas del Consumidor registró en Mayo 2003 un valor de 5.4 puntos, creciendo un 92% desde Septiembre de 2002. Se observa una desaceleración del Sub-Índice de Expectativas de Consumo (crece sólo 1%), en tanto el Sub-índice de Expectativas de Condiciones Económicas crece 14%, en línea con el comportamiento observado en el último mes.

## ÍNDICES:

	Indice de Expect. Consumo			Indice de Cond. Económicas			
<b>Junio 2003</b>	P1	P5	P6	P2	P3	P4	
Positivas	11.2%	11.7%	6.4%	36.6%	59.0%	17.2%	
Negativas	52.4%	46.6%	62.2%	13.7%	8.4%	23.5%	<b>IEC</b>
	0.588	0.651	0.442	1.229	1.506	0.937	<b>1.929</b>
			<b>1.749</b>			<b>2.024</b>	109.2%
			<b>1.681</b>	101%	114%	<b>3.672</b>	<b>5.353</b>

## RESULTADOS DESGLOSADOS POR PREGUNTAS:

	Mayo-03	Junio-03	Variación vs. mes anterior
<b>P1-Situación econ. personal vs. 1 año atrás</b>	0.516	0.588	14.0%
<b>P2-Expectativa personal a 1 año</b>	1.142	1.229	7.6%
<b>P3-Cond. económica país en 1 año</b>	1.320	1.506	14.1%
<b>P4-Precios en 1 año</b>	0.770	0.937	21.7%
<b>P5-Compra casa</b>	0.688	0.651	-5.4%
<b>P6-Compra electrodomésticos</b>	0.468	0.442	-5.6%

Indice de Expectativas del Consumidor, Sub-Índices de Expectativas de Consumo y de Condiciones Económicas

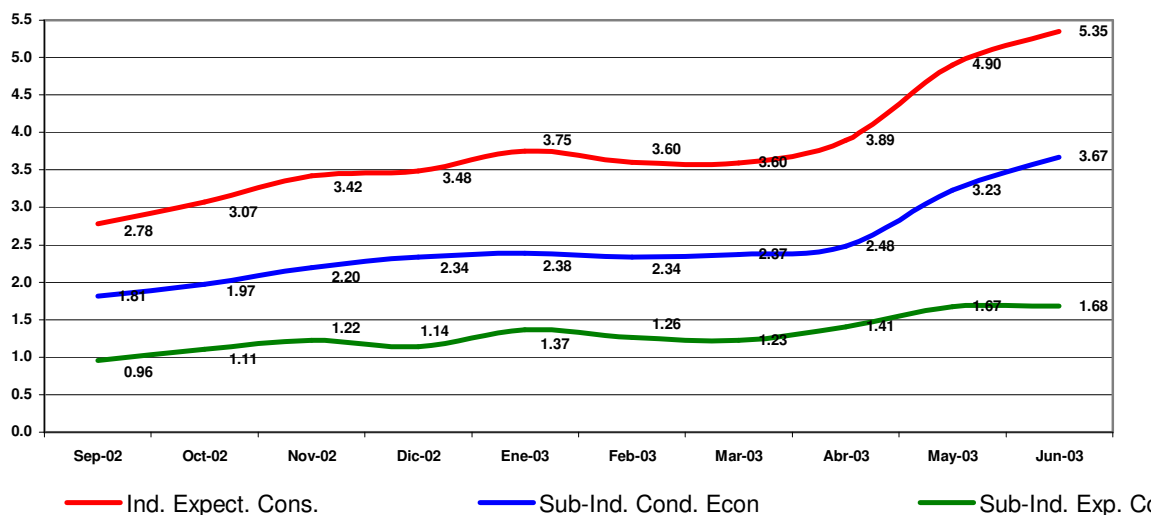

### Confección IEC

El Índice de Expectativas del Consumidor, se construye a partir de las siguientes preguntas:

X1 = ¿Cómo es su situación económica personal en relación a un año atrás: diría que mejoró, se mantiene igual o empeoró?

X2 = ¿Qué cree que ocurrirá con su situación económica personal dentro de un año: cree que mejorará, se mantendrá igual o empeorará?

X3= ¿Cómo cree que será la situación económica del país dentro de un año: mejor, igual o peor que la actual?

X4= ¿Qué cree que sucederá con los precios en general en los próximos 12 meses: van a subir, se mantendrán estables, van a bajar?

X5= ¿Cree que es un buen momento para comprar una casa?

X6= ¿Cree que éste es un buen momento para realizar compras como por ejemplo electrodomésticos?

### **Índice de Expectativas del Consumidor**

Para calcular el Índice de Expectativas del Consumidor (IEC), primero se calculan los valores relativos (el porcentaje de respuestas positivas menos el porcentaje de respuestas negativas, más 100) para cada una de las 6 preguntas (ver preguntas listadas abajo). Usando la fórmula siguiente, se suman los 6 valores relativos y se dividen por el valor del período base.

$$IEC = \frac{(X1+X2+X3+X4+X5+X6)}{2.775}$$

### **Sub-índice de Sensibilidad del Consumidor y Sub-índice de Condiciones Económicas**

Para calcular ambos Índices se utiliza el mismo procedimiento que en el caso anterior.

$$ISC = \frac{(X1 + X5 + X6)}{0.961}$$

$$ICE = \frac{(X2 + X3 + X4)}{1.814}$$

### **Ficha Técnica IEC**

- ❖ Universo: Población general de Capital Federal y Gran Buenos Aires. mayor de 18 años.
- ❖ Tipo de encuesta: Telefónica.
- ❖ Características de la muestra: Aleatoria para la selección de las características y números telefónicos.
- ❖ Tamaño de la muestra: 420 casos
- ❖ Error estadístico: +/- 5%
- ❖ Fecha del trabajo de campo: 10 de junio de 2003.