



Índice de Expectativas del Consumidor – Abril 2003

INFORME MENSUAL - ABRIL 2003

Dirección: Juan José Primosich

Trabajo de Campo: CINEA

Las expectativas de los consumidores registró una suba de 8% en Abril, respecto de su nivel anterior. El Sub-Índice de Expectativas de Consumo creció 15%, en tanto el Sub-índice de Expectativas de Condiciones Económicas crece 5%. De este modo se recupera luego de dos meses en caída. Alcanza el máximo valor desde Septiembre 2002.

El Índice de Expectativas del Consumidor registró en Abril 2003 un valor de 3.9 puntos, el valor más alto desde Septiembre 2002, creciendo 40% durante este período. Los Sub-Índices muestran un comportamiento diferenciado: el Sub-Índice de Expectativas de Consumo creció 15%, en tanto el Sub-índice de Expectativas de Condiciones Económicas crece 5%.

El comportamiento del Índice se explica, por un lado, por las variaciones positivas logradas en las preguntas que componen el Sub-índice de Expectativas de Consumo: se observa un importante aumento en la cantidad de personas que consideran que es un buen momento para la Compra de Electrodomésticos, un crecimiento menor para la Compra de una casa y sobre la consideración de la Situación Económica Personal vs. un año atrás. Por el lado de las Expectativas sobre las Condiciones Económicas, los entrevistados perciben un menor crecimiento de los Precios (en los próximos 12 meses) que en meses anteriores, una mejor perspectiva sobre su Situación económica personal en un año; en

contraste cae levemente la expectativa sobre las condiciones económicas del país dentro de un año, situación que se mantiene desde Febrero pasado.

Los hombres entrevistados muestran una actitud más optimista que las mujeres en todas las variables medidas.

Es destacable el mejoramiento de la opinión sobre la Situación Económica del País respecto a un año atrás, que crece más de un 200% en los últimos 7 meses., lo cual esté probablemente más

P7 - Sit. econ. país respecto 1 año atrás

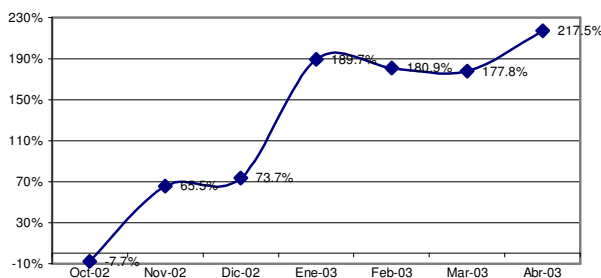

relacionado con los anuncios sobre una recuperación de la producción industrial que con un crecimiento real del consumo.

Otro aspecto sobresaliente es la estabilidad en la opinión sobre los ingresos personales dentro un año. Desde Diciembre pasado se mantiene en valores similares., poco más de 40% mayores que en Septiembre de 2002.

Finalmente, se observa una relación positiva entre la opinión acerca de la Situación Económica del país dentro un año y la opinión sobre la Situación Económica personal dentro del mismo período, es decir a medida que mejora la opinión sobre la situación económica del país, mejora la opinión sobre la situación económica personal, sin sea afectado por otras variables que miden sus posibilidades

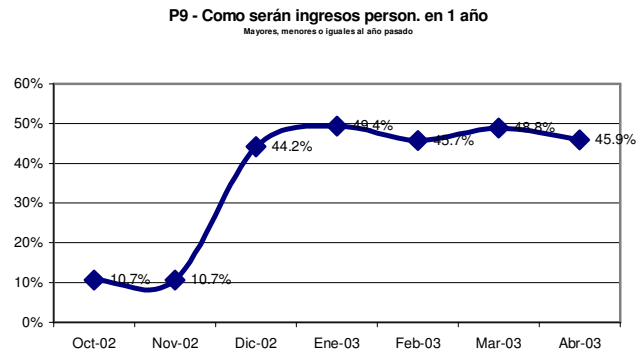

de consumo.

ÍNDICES:

	Índice de Expect. Consumo			Índice de Cond. Económicas			
Abril 2003	P1	P5	P6	P2	P3	P4	
Positivas	7.5%	11.6%	7.1%	20.5%	23.2%	9.0%	
Negativas	72.6%	49.7%	63.1%	26.5%	30.8%	47.1%	IEC
	0.349	0.619	0.440	0.940	0.924	0.619	1.402
			1.465			1.369	108.2%
			1.408	115%	105%	2.483	3.891

RESULTADOS DESGLOSADOS POR PREGUNTAS:

	Marzo-03	Abril-03	Variación vs. mes anterior
P1-Situación econ. personal vs. 1 año atrás	0.322	0.349	8.4%
P2-Expectativa personal a 1 año	0.892	0.940	5.4%
P3-Cond. económica país en 1 año	0.939	0.924	-1.6%
P4-Precios en 1 año	0.538	0.619	15.1%
P5-Compra casa	0.562	0.619	10.1%
P6-Compra electrodomésticos	0.343	0.440	28.3%

Índice de Expectativas del Consumidor

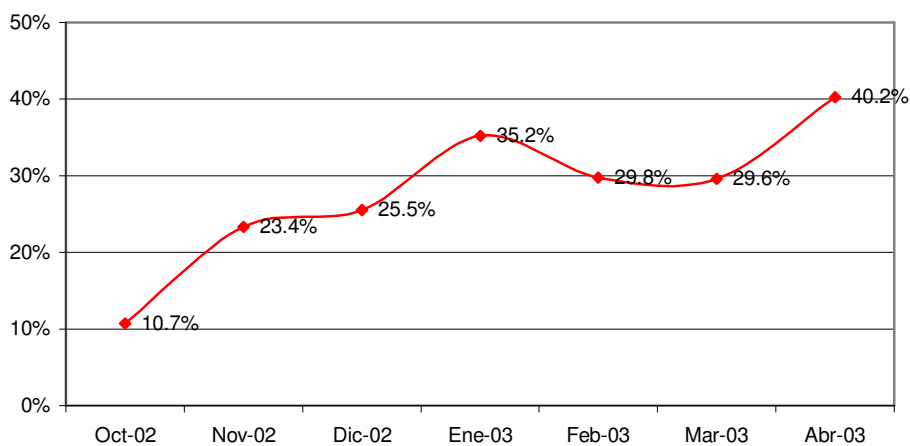

Confección IEC

El Índice de Expectativas del Consumidor, se construye a partir de las siguientes preguntas:

X1 = ¿Cómo es su situación económica personal en relación a un año atrás: diría que mejoró, se mantiene igual o empeoró?

X2 = ¿Qué cree que ocurrirá con su situación económica personal dentro de un año: cree que mejorará, se mantendrá igual o empeorará?

X3= ¿Cómo cree que será la situación económica del país dentro de un año: mejor, igual o peor que la actual?

X4= ¿Qué cree que sucederá con los precios en general en los próximos 12 meses: van a subir, se mantendrán estables, van a bajar?

X5= ¿Cree que es un buen momento para comprar una casa?

X6= ¿Cree que éste es un buen momento para realizar compras como por ejemplo electrodomésticos?

Índice de Expectativas del Consumidor

Para calcular el Índice de Expectativas del Consumidor (IEC), primero se calculan los valores relativos (el porcentaje de respuestas positivas menos el porcentaje de respuestas negativas, más 100) para cada una de las 6 preguntas (ver preguntas listadas abajo). Usando la fórmula siguiente, se suman los 6 valores relativos y se dividen por el valor del período base.

$$IEC = \frac{(X1+X2+X3+X4+X5+X6)}{2.775}$$

Sub-índice de Sensibilidad del Consumidor y Sub-índice de Condiciones Económicas

Para calcular ambos Índices se utiliza el mismo procedimiento que en el caso anterior.

$$ISC = \frac{(X1 + X5 + X6)}{0.961}$$

$$ICE = \frac{(X2 + X3 + X4)}{1.814}$$

Ficha Técnica IEC

- ❖ Universo: Población general de Capital Federal y Gran Buenos Aires. mayor de 18 años.
- ❖ Tipo de encuesta: Telefónica.
- ❖ Características de la muestra: Aleatoria para la selección de las características y números telefónicos.
- ❖ Tamaño de la muestra: 423 casos
- ❖ Error estadístico: +/- 5%
- ❖ Fecha del trabajo de campo: 9 de abril de 2003.