



Universidad Nacional  
de Tres de Febrero

## Índice de Expectativas del Consumidor

*Las expectativas de los consumidores mantiene su tendencia creciente en el primer mes del año, crece un 8% respecto de Diciembre 2002, alcanzando los 3.75 puntos..*

El Índice de Expectativas del Consumidor alcanza en Enero de 2003 un valor de 3.75 (sobre un total de 6 puntos), mostrando una suba del 35% desde Septiembre de 2002. Respecto del mes anterior, crece el 8%. En esta medición el Sub-Índice de Condiciones Económicas crece un moderado 2%, en tanto crece el 20% el Sub-índice de Expectativas de Consumo.

La estabilidad económica, tanto en el mercado financiero como cambiario podría estar incidiendo en el cambio de humor de los consumidores, quienes parecieran comenzar a pensar en la posibilidad de un horizonte cierto para sus expectativas económicas y de consumo. Es además, destacable el importante crecimiento producido en los últimos 4 meses en las expectativas. Excepto en Diciembre, en el resto de los meses la tasa de crecimiento rondó el 10%.

En Enero 2003 el crecimiento se explica por un importante aumento de la apreciación de la Situación económica personal vs. un año atrás, que registra un incremento del 81%. También crecen las expectativas para la compra de bienes inmuebles, un 11%, que junto a las Condiciones Económicas del país en 1 año (+7%) son las que más crecen. Las expectativas sobre el crecimiento de los precios en el próximo año continúan siendo negativas, (-4%) probablemente influidas por las propias experiencias personales como por los anuncios acerca de la tasa de inflación esperada para este año emitidas por distintas entidades.

En relación a las variables adicionales recolectadas con el Índice, podemos observar un descenso en la apreciación negativa de la situación actual: mejora la evaluación de la Situación económica del país en relación a un año

atrás (Mejor+Igual: Dic 25%, Ene 39%) y la consideración acerca de los Ingresos personales en un año (Mayor+Igual: Dic 60%, Ene 64%).

## ÍNDICES:

	Índice de Expect. Consumo			Índice de Cond. Económicas			
Enero 2003	P1	P5	P6	P2	P3	P4	
Positivas	7.8%	14.4%	3.4%	21.4%	28.7%	8.9%	
Negativas	70.1%	48.7%	70.0%	34.8%	33.1%	52.7%	<b>IEC</b>
	0.377	0.657	0.334	0.866	0.956	0.562	<b>1.352</b>
			<b>1.424</b>			<b>1.314</b>	108%
			<b>1.368</b>	120%	102%	<b>2.384</b>	<b>3.752</b>

## RESULTADOS DESGLOSADOS POR PREGUNTAS:

	Diciembre-02	Enero-03	Variación vs. mes anterior
<b>P1-Situación econ. personal vs. 1 año atrás</b>	0.208	0.377	81.2%
<b>P2-Expectativa personal a 1 año</b>	0.857	0.866	1.1%
<b>P3-Cond. económica país en 1 año</b>	0.896	0.956	6.7%
<b>P4-Precios en 1 año</b>	0.587	0.562	-4.3%
<b>P5-Compra casa</b>	0.594	0.657	10.6%
<b>P6-Compra electrodomésticos</b>	0.341	0.334	-2.1%

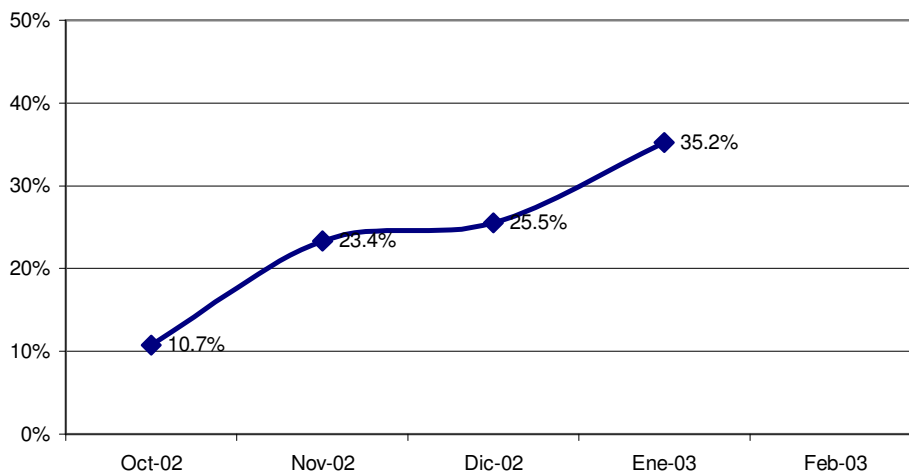

### Confección IEC

El Índice de Expectativas del Consumidor, se construye a partir de las siguientes preguntas:

X1 = ¿Cómo es su situación económica personal en relación a un año atrás: diría que mejoró, se mantiene igual o empeoró?

X2 = ¿Qué cree que ocurrirá con su situación económica personal dentro de un año: cree que mejorará, se mantendrá igual o empeorará?

X3 = ¿Cómo cree que será la situación económica del país dentro de un año: mejor, igual o peor que la actual?

X4 = ¿Qué cree que sucederá con los precios en general en los próximos 12 meses: van a subir, se mantendrán estables, van a bajar?

X5 = ¿Cree que es un buen momento para comprar una casa?

X6 = ¿Cree que éste es un buen momento para realizar compras como por ejemplo electrodomésticos?

### Índice de Expectativas del Consumidor

Para calcular el Índice de Expectativas del Consumidor (IEC), primero se calculan los valores relativos (el porcentaje de respuestas positivas menos el porcentaje de respuestas negativas, más 100) para cada una de las 6 preguntas (ver preguntas listadas abajo). Usando la fórmula siguiente, se suman los 6 valores relativos y se dividen por el valor del período base.

$$IEC = \frac{(X1+X2+X3+X4+X5+X6)}{2.775}$$

### Sub-índice de Sensibilidad del Consumidor y Sub-índice de Condiciones Económicas

Para calcular ambos Índices se utiliza el mismo procedimiento que en el caso anterior.

$$ISC = \frac{(X1+ X5 + X6)}{0.961}$$

$$ICE = \frac{(X2+ X3 + X4)}{1.814}$$

### Ficha Técnica IEC

- ❖ Universo: Población general de Capital Federal y Gran Buenos Aires. mayor de 18 años.
- ❖ Tipo de encuesta: Telefónica.
- ❖ Características de la muestra: Aleatoria para la selección de las características y números telefónicos.
- ❖ Tamaño de la muestra: 425 casos
- ❖ Error estadístico: +/- 5%
- ❖ Fecha del trabajo de campo: 9 de enero de 2003.